# แผนการดำเนินงาน

# ประจำปีงบประมาณ พ.ศ. ๒๕๖๗

องค์การบริหารส่วนตำบลปิตูมุดี

อำเภอยะรัง จังหวัดปัตตานี

# คำนำ

เนื่องด้วยระเบียบตามระเบียบกระทรวงมหาดไทย ว่าด้วยการจัดทำแผนพัฒนาฯ ขององค์กรปกครองส่วนท้องถิ่น พ.ศ. ๒๕๔๘ จนถึง (ฉบับที่ ๓) พ.ศ.๒๕๖๑ ได้กำหนดให้องค์กรปกครองส่วนท้องถิ่นดำเนินการจัดทำแผนการดำเนินงานตามหมวด ๕ ข้อ ๒๖ การจัดทำแผนการดำเนินงานให้ดำเนินการตามระเบียบนี้ โดยมีขั้นตอนดำเนินการ ดังนี้

(๑) คณะกรรมการสนับสนุนการจัดทำแผนพัฒนาท้องถิ่นรวบรวมแผนงานโครงการพัฒนาขององค์กรปกครองส่วนท้องถิ่น หน่วยราชการส่วนกลาง ส่วนภูมิภาค รัฐวิสาหกิจและหน่วยงานอื่นๆ ที่ดำเนินการในพื้นที่ขององค์กรปกครองส่วนท้องถิ่น แล้วจัดทำร่างแผนการดำเนินงานเสนอคณะกรรมการพัฒนาท้องถิ่น

(๒) คณะกรรมการพัฒนาท้องถิ่นพิจารณาร่างแผนการดำเนินงานแล้วเสนอผู้บริหารท้องถิ่นประกาศเป็นแผนการดำเนินงาน ทั้งนี้ ให้ปิดประกาศแผนการดำเนินงานภายในสิบห้าวันนับแต่วันที่ประกาศ เพื่อให้ประชาชนในท้องถิ่นทราบโดยทั่วกันและต้องปิดประกาศไว้อย่างน้อยสามสิบวัน และข้อ ๒๗ แผนการดำเนินงานให้จัดทำให้แล้วเสร็จภายในสามสิบวันนับแต่วันที่ประกาศใช้งบประมาณรายจ่ายประจำปี งบประมาณรายจ่ายเพิ่มเติม งบประมาณจากเงินสะสม หรือได้รับแจ้งแผนงานและโครงการจากหน่วยราชการส่วนกลาง ส่วนภูมิภาค รัฐวิสาหกิจหรือหน่วยงานอื่นๆ ที่ต้องดำเนินการในพื้นที่องค์กรปกครองส่วนท้องถิ่นในปีงบประมาณนั้น

"การขยายเวลาการจัดทำและการแก้ไขแผนการดำเนินงานเป็นอำนาจของผู้บริหารท้องถิ่น"

ดังนั้น เพื่อให้เป็นไปตามระเบียบดังกล่าว องค์การบริหารส่วนตำบลปิตูมุดี จึงได้ดำเนินการจัดทำแผนการดำเนินงาน ประจำปีงบประมาณ พ.ศ. ๒๕๖๗ ขึ้น เพื่อให้ทราบถึงรายละเอียดแผนงาน โครงการพัฒนาและกิจกรรมที่ดำเนินการจริงทั้งหมดในพื้นที่ขององค์กรปกครองส่วนท้องถิ่นประจำปีงบประมาณนั้น และใช้เป็นแนวทางในการดำเนินงานในปีงบประมาณ พ.ศ.๒๕๖๗ ขององค์การบริหารส่วนตำบลปิตูมุดีให้มีความชัดเจนในการปฏิบัติมากขึ้น มีการประสานและบูรณาการการทำงานกับหน่วยงานและการจำแนกรายละเอียดต่างๆ ของแผนงาน/โครงการในแผนการดำเนินงานจะทำให้ การติดตามประเมินผลเมื่อสิ้นปีงบประมาณมีความสะดวกมากขึ้น และหวังเป็นอย่างยิ่งว่าแผนการดำเนินงานองค์การบริหารส่วนตำบลปิตูมุดี ประจำปีงบประมาณ พ.ศ.๒๕๖๗ ฉบับนี้ จะสามารถใช้เป็นประโยชน์ต่อการดำเนินงานขององค์การบริหารส่วนตำบลปิตูมุดีและผู้ที่เกี่ยวข้องเป็นอย่างดี

**งานนโยบายและแผน สำนักงานปลัด**

**องค์การบริหารส่วนตำบลปิตูมุดี**

# สารบัญ


| เรื่อง | หน้า |
|---|---|
| **<u>ส่วนที่ ๑</u> บทนำ** | |
| ๑.๑ บทนำ | ๑ |
| ๑.๒ วัตถุประสงค์ของแผนการดำเนินงาน | ๒ |
| ๑.๓ ขั้นตอนการจัดทำแผนการดำเนินงาน | ๓ |
| ๑.๔ การจัดทำแผนการดำเนินงานเพิ่มเติม | ๓ |
| ๑.๕ ประโยชน์ของแผนการดำเนินงาน | ๕ |
| ๑.๖ แผนภูมิขั้นตอนการจัดทำแผนดำเนินงาน | ๖ |
| **<u>ส่วนที่ ๒</u> บัญชีโครงการ/กิจกรรม** | |
| ๒.๑ บัญชีสรุปจำนวนโครงการ/กิจกรรม (ผด.๐๑) | ๗ - ๑๒ |
| ๒.๒ บัญชีโครงการ/กิจกรรม/งบประมาณ (ผด.๐๒) | ๑๓ – ๓๔ |
| **<u>ภาคผนวก</u>** | |
| ประกาศใช้แผนการดำเนินงานองค์การบริหารส่วนตำบลปิตูมุดี | |
| ประจำปีงบประมาณ พ.ศ. ๒๕๖๗ | |


**********

# ส่วนที่ ๑ บทนำ

# ส่วนที่ ๑ บทนำ

## ๑.๑ บทนำ

รัฐธรรมนูญแห่งราชอาณาจักรไทย พ.ศ.๒๕๖๐ เป็นรัฐธรรมนูญฉบับปัจจุบัน ให้ความสำคัญกับการกระจายอำนาจให้แก่องค์กรปกครองส่วนท้องถิ่นโดยกำหนดกรอบความเป็นอิสระในการกำหนดนโยบาย การปกครอง การบริหาร การบริหารงานบุคคล การเงินและการคลัง และมีอำนาจหน้าที่ของตนเองโดยเฉพาะ นอกจากนี้พระราชบัญญัติกำหนดแผนและขั้นตอนการกระจายอำนาจให้แก่องค์กรปกครองส่วนท้องถิ่นพ.ศ.๒๕๔๒ ได้บัญญัติให้มีองค์กรรับผิดชอบในการจัดทำแผนการกระจายอำนาจให้แก่การปกครองส่วนท้องถิ่น พระราชบัญญัติบริหารงานบุคคลส่วนท้องถิ่น พ.ศ. ๒๕๔๒ พระราชบัญญัติว่าด้วยการเข้าชื่อเสนอข้อบัญญัติท้องถิ่น พ.ศ.๒๕๔๒ พระราชบัญญัติว่าด้วยการลงคะแนนเสียงเพื่อถอดถอนสมาชิกสภาท้องถิ่นหรือผู้บริหารท้องถิ่น พ.ศ.๒๕๔๒ ซึ่งจุดหมายดังกล่าวจัดทำขึ้นเพื่อให้กระจายอำนาจเป็นไปอย่างโปร่งใสและสามารถตรวจสอบได้

องค์การบริหารส่วนตำบลปิตูมุดี ได้จัดทำแผนพัฒนาท้องถิ่น ๒๕๖๖ – ๒๕๗๐ ซึ่งเป็นแผนที่กำหนดยุทธศาสตร์ แนวทางการพัฒนาองค์การบริหารส่วนตำบลโดยแสดงถึงวิสัยทัศน์ พันธกิจและจุดมุ่งหมายในการพัฒนา ในช่วง ๕ ปี (๒๕๖๖ – ๒๕๗๐) และเชื่อมโยงกับการวางแผนเพื่อจัดทำงบประมาณประจำปี เนื่องจากมีลักษณะเป็นการกำหนดรายละเอียดแผนงาน โครงการพัฒนาที่จัดขึ้นสำหรับงบประมาณแต่ละปี โดยครอบคลุมระยะเวลา ๕ ปี ตามระเบียบกระทรวงมหาดไทยว่าด้วยการจัดทำและประสานแผนขององค์การบริหารส่วนตำบล พ.ศ.๒๕๔๘ แก้ไขเพิ่มเติมฉบับที่ ๒ พ.ศ. ๒๕๕๙ และฉบับที่ ๓ พ.ศ.๒๕๖๑ โดยมีจุดมุ่งหมายเพื่อแสดงถึงรายละเอียดแผนงาน/โครงการพัฒนาและกิจกรรมที่ดำเนินการจริงทั้งหมดในพื้นที่ขององค์การบริหารส่วนตำบลปิตูมุดี ประจำปีงบประมาณ พ.ศ.๒๕๖๗ และเพื่อกำหนดแนวทางในการดำเนินงาน ของโครงการต่างๆ ที่ได้รับการอนุมัติให้ดำเนินงานในปีงบประมาณ พ.ศ.๒๕๖๗ มีความชัดเจนในการปฏิบัติมากขึ้นทั้งการประสานและบูรณาการกับหน่วยงานอื่นๆ ที่เกี่ยวข้อง รวมทั้งการจำแนกรายละเอียดต่างๆ ของแผนงาน/โครงการในแผนการดำเนินงาน เพื่อให้การติดตามและประมวลผลเมื่อสิ้นปีมีความสะดวกมากขึ้น

คณะกรรมการสนับสนุนการจัดทำแผนการพัฒนาองค์การบริหารส่วนตำบลปิตูมุดี มุ่งหวังว่าแผนการดำเนินงานฉบับนี้จะเป็นประโยชน์ต่อการบริหารจัดการ การติดตามและประมวลผลการนำแผนพัฒนาไปปฏิบัติใช้เป็นอย่างดี

/๑.๒ วัตถุประสงค์...

**๑.๒ วัตถุประสงค์ของแผนการดำเนินงาน**

๑. แผนการดำเนินงานมีจุดมุ่งหมายเพื่อแสดงถึงรายละเอียดของแผนงาน/โครงการพัฒนาและกิจกรรมการพัฒนาที่ดำเนินการจริงทั้งหมดในพื้นที่ขององค์กรปกครองส่วนท้องถิ่นประจำปีงบประมาณนั้น เพื่อให้แนวทางในการดำเนินงานในปีงบประมาณนั้นขององค์กรปกครองส่วนท้องถิ่น มีความชัดเจนในการปฏิบัติมากขึ้น ลดความซ้ำซ้อนของโครงการ มีการประสานและบูรณาการทำงานกับหน่วยงานและจำแนกรายละเอียดต่างๆ ของแผนงาน/โครงการ ในแผนการดำเนินงาน

๒. แผนการดำเนินงานจะเป็นเครื่องมือสำคัญในการบริหารงานของผู้บริหารท้องถิ่น เพื่อควบคุมการดำเนินงานให้เป็นไปอย่างเหมาะสม และมีประสิทธิภาพ

๓. แผนการดำเนินงาน จะกำหนดรายละเอียดของโครงการ/กิจกรรมการพัฒนาที่ดำเนินการในพื้นที่ขององค์กรปกครองส่วนท้องถิ่น โดยโครงการ/กิจกรรมการพัฒนา ที่จะบรรจุในแผนการดำเนินงานจะมีที่มาจาก

๓.๑ งบประมาณรายจ่ายประจำปี งบประมาณรายจ่ายเพิ่มเติม ขององค์กรปกครองส่วนท้องถิ่น (รวมทั้งเงินอุดหนุนที่องค์กรปกครองส่วนท้องถิ่นอุดหนุนให้หน่วยงานอื่นดำเนินการ)

๓.๒ โครงการ กิจกรรม การพัฒนาขององค์กรปกครองส่วนท้องถิ่นที่เกิดจากการจ่ายขาดเงินสะสม เงินอุดหนุนเฉพาะกิจหรืองบประมาณรายจ่ายอื่นๆ ที่ดำเนินการตามโครงการพัฒนาท้องถิ่น

๓.๓ โครงการ/กิจกรรมการพัฒนาที่องค์กรปกครองส่วนท้องถิ่นดำเนินการเองโดยไม่ใช้งบประมาณ (ถ้ามี)

๓.๔ โครงการ/กิจกรรมการพัฒนาของหน่วยราชการ ส่วนกลาง ส่วนภูมิภาค หรือหน่วยงานอื่นๆ ที่ดำเนินการในพื้นที่ขององค์กรปกครองส่วนท้องถิ่น (สำหรับองค์การบริหารส่วนจังหวัด ให้รวบรวมข้อมูลโครงการ/กิจกรรมการพัฒนาของหน่วยราชการส่วนกลาง ส่วนภูมิภาค หรือหน่วยงานอื่นๆ ที่มีลักษณะการดำเนินงานครอบคลุมพื้นที่หลายองค์กรปกครองส่วนท้องถิ่นหรือเป็นโครงการ/กิจกรรมการพัฒนาที่มีความคาบเกี่ยวต่อเนื่องระหว่างองค์กรปกครองส่วนท้องถิ่น) โดยให้องค์กรปกครองส่วนท้องถิ่นตรวจสอบจากแผนปฏิบัติราชการประจำปีของจังหวัดหรืออาจสอบถามไปยังหน่วยงานต่างๆ ที่เกี่ยวข้อง

๓.๕ โครงการ/กิจกรรมการพัฒนาอื่นๆ ที่องค์กรปกครองส่วนท้องถิ่นพิจารณาเห็นว่าจะเกิดประโยชน์ในการประสานการดำเนินงานในพื้นที่

/ ขั้นตอนการ...

**<u>๑.๓ ขั้นตอนการจัดทำแผนการดำเนินงาน</u>**

ระเบียบกระทรวงมหาดไทยว่าด้วยการจัดทำแผนพัฒนาขององค์กรปกครองส่วนท้องถิ่น พ.ศ. ๒๕๔๘ จนถึงปัจจุบัน ได้กำหนดให้จัดทำแผนการดำเนินงานตามข้อ ๒๖ และข้อ ๒๗ ว่า การจัดทำแผนการดำเนินงานให้ดำเนินการตามระเบียบนี้โดยมีขั้นตอนดำเนินการดังนี้

๑. คณะกรรมการสนับสนุนการจัดทำแผนพัฒนาท้องถิ่นรวบรวมแผนงานโครงการพัฒนาขององค์กรปกครองส่วนท้องถิ่น หน่วยงานราชการส่วนกลาง ส่วนภูมิภาค รัฐวิสาหกิจและหน่วยงานอื่นๆ ที่ดำเนินการในพื้นที่ขององค์กรปกครองส่วนท้องถิ่น แล้วจัดทำร่างแผนการดำเนินงาน เสนอคณะกรรมการพัฒนาท้องถิ่น

๒. คณะกรรมการพัฒนาท้องถิ่นพิจารณาร่างแผนการดำเนินงาน แล้วเสนอผู้บริหารท้องถิ่นประกาศเป็นแผนการดำเนินงาน ทั้งนี้ให้ปิดประกาศแผนการดำเนินงานภายในสิบห้าวันนับแต่วันที่ประกาศ เพื่อให้ประชาชนในท้องถิ่นทราบโดยทั่วกันและต้องปิดประกาศไว้อย่างน้อยสามสิบวัน

๓. แผนการดำเนินงานให้จัดทำเสร็จภายในสามสิบวันนับแต่วันที่ประกาศใช้งบประมาณรายจ่ายประจำปี งบประมาณรายจ่ายเพิ่มเติม งบประมาณจากเงินสะสม หรือได้รับแจ้งแผนงาน/โครงการจากหน่วยงานราชการส่วนกลาง ส่วนภูมิภาค รัฐวิสาหกิจหรือหน่วยงานอื่นๆ ที่ต้องดำเนินการในพื้นที่องค์กรปกครองส่วนท้องถิ่นในปีงบประมาณนั้น

"การขยายเวลาการจัดทำและการแก้ไขแผนการดำเนินงานเป็นอำนาจของผู้บริหารท้องถิ่น"

**<u>๑.๔ การจัดทำแผนการดำเนินงานเพิ่มเติม</u>**

ภายหลังจากองค์กรปกครองส่วนท้องถิ่นได้จัดทำแผนการดำเนินงานแล้วหากองค์กรปกครองส่วนท้องถิ่นมีการจัดตั้งงบประมาณเพิ่มเติมหรือได้รับแจ้งแผนงาน/โครงการเพิ่มเติมจากหน่วยงานราชการ ส่วนกลาง ส่วนภูมิภาค รัฐวิสาหกิจหรือหน่วยงานอื่นๆ ที่ดำเนินการในพื้นที่องค์กรปกครองส่วนท้องถิ่นในปีงบประมาณนั้น ให้องค์กรปกครองส่วนท้องถิ่นดำเนินการจัดทำแผนการดำเนินงานให้แล้วเสร็จภายใน ๓๐ วัน นับแต่มีการจัดตั้งงบประมาณเพิ่มเติมหรือได้รับแจ้งแผนงาน/โครงการเพิ่มเติมจากหน่วยงานราชการส่วนกลาง ส่วนภูมิภาค รัฐวิสาหกิจหรือหน่วยงานอื่นๆ (โดยให้จัดทำเป็นแผนการดำเนินงานเพิ่มเติม ฉบับที่ ๑,๒,๓,.....)

ร่างแผนการดำเนินงานให้พิจารณาจัดหมวดหมู่ให้สอดคล้องกับยุทธศาสตร์และแผนงานขององค์กรปกครองส่วนท้องถิ่น ที่กำหนดไว้ในยุทธศาสตร์การพัฒนาขององค์กรปกครองส่วนท้องถิ่น และสอดคล้องกับแผนพัฒนาท้องถิ่น โดยมีเค้าโครงแผนการดำเนินงาน ๒ ส่วน คือ

/ส่วนที่ ๑...

<u>ส่วนที่ ๑ บทนำ</u>

องค์ประกอบ ประกอบด้วย

- บทนำ
- วัตถุประสงค์ของแผนการดำเนินงาน
- ขั้นตอนการจัดทำแผนการดำเนินงาน
- ประโยชน์ของแผนการดำเนินงาน

<u>ส่วนที่ ๒ บัญชีโครงการ/กิจกรรม</u>

องค์ประกอบ ประกอบด้วย

**บัญชีสรุปจำนวนโครงการและงบประมาณ (แบบ ผด. ๐๑)**

แบบ ผด.๐๑ เป็นแบบบัญชีสรุปจำนวนโครงการ/กิจกรรม งบประมาณ แผนการดำเนินงานประจำปีงบประมาณ พ.ศ.๒๕๖๖ ประกอบด้วย ยุทธศาสตร์/แผนงาน จำนวนโครงการที่ดำเนินการ คิดเป็นร้อยละของโครงการทั้งหมด จำนวนงบประมาณ คิดเป็นร้อยละของงบประมาณทั้งหมด หน่วยงานรับผิดชอบ

การจัดทำแผนการดำเนินงานตามแบบ ผด.๐๑ นี้ จะต้องลงรายการยุทธศาสตร์ แผนงาน ให้ครบถ้วนสมบูรณ์ รายการของจำนวนโครงการที่ดำเนินการ การคิดเป็นร้อยละของโครงการทั้งหมด จำนวนงบประมาณ ต้องระบุหน่วยงานรับผิดชอบและเมื่อลงแต่ละยุทธศาสตร์และแผนงานแล้วจะต้องรวมผลทุกครั้ง พร้อมทั้งรวมผลในภาพรวมของโครงการ/กิจกรรมทั้งหมดด้วยการลงยุทธศาสตร์และแผนงานโดยภาพรวมทั้งหมด ผลของการคิดเป็นร้อยละของโครงการทั้งหมด และการคิดเป็นร้อยละของงบประมาณทั้งหมด จะต้องเป็นร้อยละร้อยเสมอ (๑๐๐)

**บัญชีโครงการ/กิจกรรม/งบประมาณ (แบบ ผด.๐๒)**

แบบ ผด.๐๒ เป็นแบบบัญชีโครงการ/งบประมาณ แผนการดำเนินงานประจำปีงบประมาณ พ.ศ.๒๕๖๗ ประกอบด้วย ยุทธศาสตร์แต่ละยุทธศาสตร์พร้อมแสดงแผนงาน โดยมีลำดับที่/โครงการ/รายละเอียดของกิจกรรมที่เกิดขึ้นจาก โครงการ/งบประมาณ (บาท)/สถานที่ดำเนินการ/หน่วยงานรับผิดชอบหลัก/ปีงบประมาณและเดือน โดยเริ่มจากเดือนตุลาคมของปีหนึ่งไปสิ้นสุดเดือนกันยายนของปีถัดไป เรียกว่าปีงบประมาณ พ.ศ.๒๕๖๗ (เดือนตุลาคม ๒๕๖๖ – เดือนกันยายน ๒๕๖๗)

/ ประโยชน์...

## ๑.๕ <u>ประโยชน์ของแผนการดำเนินงาน</u>

๑. ทำให้การดำเนินงานแผนงาน/โครงการพัฒนาในปีงบประมาณ พ.ศ.๒๕๖๗ มีความชัดเจนในการปฏิบัติมากขึ้น

๒. มีความสะดวกในการติดตามประเมินผลการนำแผนปีงบประมาณ พ.ศ.๒๕๖๗ ไปปฏิบัติมีความสะดวกและมีประสิทธิภาพ

๓. เพื่อให้การใช้จ่ายงบประมาณในแต่ละปีของหน่วยงานเป็นไปอย่างมีประสิทธิภาพ

๔. ทราบถึงจำนวนงบประมาณที่ต้องจ่ายจริงในแต่ละปี

๕. สามารถบริหารเวลาในการดำเนินงานโครงการของทุกส่วนขององค์การบริหารส่วนตำบล

๖. สามารถนำแผนการปฏิบัติการ มาวิเคราะห์ปัญหาอันเกิดจากการดำเนินโครงการต่างๆตามงบประมาณในปีงบประมาณ พ.ศ.๒๕๖๗ ได้อย่างถูกต้อง

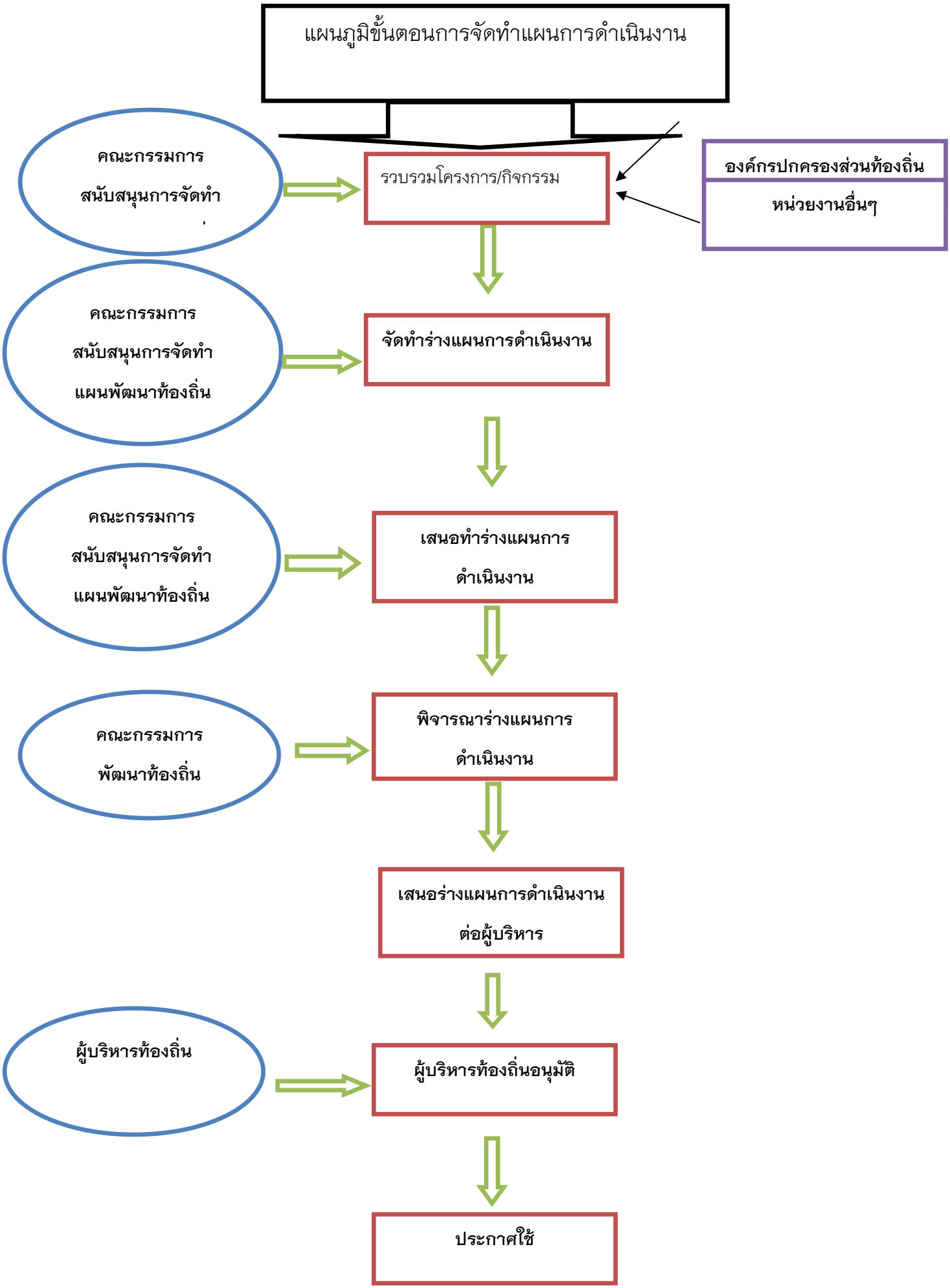
แผนภูมิขั้นตอนการจัดทำแผนการดำเนินงาน
คณะกรรมการ
สนับสนุนการจัดทำ
รวบรวมโครงการ/กิจกรรม
องค์กรปกครองส่วนท้องถิ่น
หน่วยงานอื่นๆ
คณะกรรมการ
สนับสนุนการจัดทำ
แผนพัฒนาท้องถิ่น
จัดทำร่างแผนการดำเนินงาน
คณะกรรมการ
สนับสนุนการจัดทำ
แผนพัฒนาท้องถิ่น
เสนอทำร่างแผนการ
ดำเนินงาน
คณะกรรมการ
พัฒนาท้องถิ่น
พิจารณาร่างแผนการ
ดำเนินงาน
เสนอร่างแผนการดำเนินงาน
ต่อผู้บริหาร
ผู้บริหารท้องถิ่น
ผู้บริหารท้องถิ่นอนุมัติ
ประกาศใช้

# บัญชีสรุปจำนวน

# โครงการ/กิจกรรม (ผด.๐๑)

| บัญชีสรุปโครงการและงบประมาณ | | | | | แบบ ผด.๐๑ |
|---|---|---|---|---|---|
| แผนการดำเนินงาน ประจำปีงบประมาณ พ.ศ. ๒๕๖๗ | | | | | |
| องค์การบริหารส่วนตำบลปิตูมุดี อำเภอยะรัง จังหวัดปัตตานี | | | | | |
| **ยุทธศาสตร์/แผนงาน** | **จำนวนโครงการที่ดำเนินการ** | **คิดเป็นร้อยละของโครงการทั้งหมด** | **จำนวนงบประมาณ** | **คิดเป็นร้อยละของงบประมาณทั้งหมด** | **หน่วยดำเนินการ** |
| ๑. ยุทธศาสตร์การพัฒนาโครงสร้างพื้นฐาน | | | | | |
| ๑.๑ แผนงาน อุตสาหกรรมและการโยธา | ๕ | ๘.๑๙ | ๑,๖๐๐,๐๐๐.๐ | ๗.๑๕ | กองช่าง |
| ๑.๒ แผนงานการเคหะและชุมชน | ๒ | ๓.๒๘ | ๗๐,๐๐๐.๐ | ๐.๓๑ | กองช่าง |
| ๑.๓ แผนงานพาณิชย์ | ๒ | ๓.๒๘ | ๑,๔๑๕,๐๐๐.๐ | ๖.๓๒ | สำนักปลัด |
| รวม | ๙ | ๑๔.๗๕ | ๓,๐๘๕,๐๐๐.๐ | ๑๓.๗๙ | |
| ๒. ยุทธศาสตร์การพัฒนาด้านสังคมและ | | | | | |
| พัฒนาคุณภาพชีวิต | | | | | |
| ๒.๑ แผนงานการศึกษา | ๑๐ | ๑๖.๓๙ | ๓,๑๒๗,๗๐๐.๐ | ๑๓.๙๘ | กองศึกษา |
| ๒.๒ แผนงานศาสนา วัฒนธรรมและนันทนาการ | ๘ | ๑๓.๑๑ | ๑,๑๗๗,๐๐๐.๐ | ๕.๒๖ | กองศึกษา |
| ๒.๓ แผนงานสร้างความเข้มแข็งของชุมชน | ๖ | ๙.๘๓ | ๕๘๐,๐๐๐.๐ | ๒.๕๙ | สำนักปลัด |
| ๒.๔ แผนงานสังคมสงเคราะห์ | ๒ | ๓.๒๘ | ๓๔๐,๐๐๐.๐ | ๑.๕๒ | สำนักปลัด |
| ๒.๕ แผนงานสาธารณสุข | ๓ | ๔.๙๒ | ๙๓๐,๐๐๐.๐ | ๔.๑๖ | กองสาธารณสุข |
| ๒.๖ แผนงานเกษตร | ๔ | ๖.๕๕ | ๒๘,๐๐๐.๐ | ๐.๑๒ | สำนักปลัด |
| ๒.๗ งบกลาง | ๔ | ๖.๕๕ | ๙,๖๑๕,๐๐๐.๐ | ๔๒.๙๘ | สำนักปลัด |
| **รวม** | ๓๗ | ๖๐.๖๖ | ๑๕,๗๙๗,๗๐๐.๐ | ๗๐.๖๓ | |

| | | | | | |
|---|---|---|---|---|---|
| **บัญชีสรุปโครงการและงบประมาณ** | | | | | แบบ ผด.๐๑ |
| **แผนการดำเนินงาน ประจำปีงบประมาณ พ.ศ. ๒๕๖๗** | | | | | |
| **องค์การบริหารส่วนตำบลปิตูมุดี อำเภอยะรัง จังหวัดปัตตานี** | | | | | |
| **ยุทธศาสตร์/แผนงาน** | **จำนวนโครงการที่ดำเนินการ** | **คิดเป็นร้อยละของโครงการทั้งหมด** | **จำนวนงบประมาณ** | **คิดเป็นร้อยละของงบประมาณทั้งหมด** | **หน่วยดำเนินการ** |
| ๓. ยุทธศาสตร์การพัฒนาด้านการบริหารจัดการ | | | | | |
| ๓.๑ แผนงานการบริหารทั่วไป | ๙ | ๑๔.๗๕ | ๓,๒๔๐,๖๐๐.๐๐ | ๑๔.๔๙ | ทุกส่วนราชการ |
| ๓.๒ แผนงานวางแผนสถิติและวิชาการ | ๑ | ๑.๖๔ | ๑๐,๐๐๐.๐๐ | ๐.๐๔๔ | |
| **รวม** | ๑๐ | ๑๖.๓๙ | ๓,๒๕๐,๖๐๐.๐๐ | ๑๔.๕๓ | |
| ๔. ยุทธศาสตร์การพัฒนาด้านทรัพยการธรรมชาติและสิ่งแวดล้อม | | | | | |
| ๔.๒ แผนงานเคหะและชุมชน | ๒ | ๓.๒๘ | ๗๐,๐๐๐.๐๐ | ๐.๓๑ | กองช่าง |
| **รวม** | ๒ | ๓.๒๘ | ๗๐,๐๐๐.๐๐ | ๐.๓๑ | |

**บัญชีสรุปโครงการและงบประมาณ**

แบบ ผด.๐๑

**แผนการดำเนินงาน ประจำปีงบประมาณ พ.ศ. ๒๕๖๗**

**องค์การบริหารส่วนตำบลปิตูมุดี อำเภอยะรัง จังหวัดปัตตานี**

| ยุทธศาสตร์/แผนงาน | จำนวนโครงการที่ดำเนินการ | คิดเป็นร้อยละของโครงการทั้งหมด | จำนวนงบประมาณ | คิดเป็นร้อยละของงบประมาณทั้งหมด | หน่วยดำเนินการ |
|---|---|---|---|---|---|
| ๕. ยุทธศาสตร์การพัฒนาด้านความมั่นคงและเสริมสร้างสันติสุข | | | | | |
| ๕.๑ แผนงานรักษาความสงบภายใน | ๓ | ๔.๙๑ | ๑๖๕,๐๐๐.๐๐ | ๐.๗๓ | สำนักปลัด |
| **รวม** | ๓ | | ๑๖๕๐๐๐ | ๐.๗๓ | |
| **รวมโครงการทั้งหมด** | ๖๑ | | ๒๒,๓๖๘,๓๐๐.๐๐ | | |

# ส่วนที่ ๒ บัญชี

# โครงการ/กิจกรรม

**จำนวนโครงการพัฒนาท้องถิ่น กิจกรรม และงบประมาณ**

**แผนดำเนินงาน ประจำปีงบประมาณ พ.ศ.๒๕๖๗**

**ผด. ๐๒**

**องค์การบริหารส่วนตำบลปิตุมดี**

ยุทธศาสตร์จังหวัดที่ ๔ การพัฒนาชุมชนและท้องถิ่นให้น่าอยู่และเป็นแหล่งสร้างงานสร้างรายได้แก่ชุมชน

ยุทธศาสตร์การพัฒนา อปท. ในจังหวัดประเด็นยุทธศาสตร์ที่ ๕ การพัฒนาคน สร้างโครงสร้างพื้นฐานให้ได้มาตรฐาน

๑. ยุทธศาสตร์การพัฒนา โครงการสร้างพื้นฐาน

๑.๑ แผนงาน อุตสาหกรรมและการโยธา (งานก่อสร้าง)

| ลำดับที่ | โครงการ/กิจกรรม | รายละเอียดของโครงการ/กิจกรรม | งบประมาณ บาท | สถานที่ดำเนินการ | หน่วยงานรับผิดชอบหลัก | ปีงบประมาณ พ.ศ.๒๕๖๗ | | | | | | | | | | | | หมายเหตุ |
|---|---|---|---|---|---|---|---|---|---|---|---|---|---|---|---|---|---|---|
| | | | | | | พ.ศ.๒๕๖๖ | | | พ.ศ.๒๕๖๗ | | | | | | | | | |
| | | | | | | ต.ค | พ.ย | ธ.ค | ม.ค | ก.พ | มี.ค | เม.ย | พ.ค | มิ.ย | ก.ค | ส.ค | ก.ย | |
| ๑ | โครงการก่อสร้างถนน คสล.จากกูโบร์จิจา ถึง ถนนสายบาโงตา หมู่ที่ 2 | ขนาดกว้าง 3.00 ม. ยาว 140.00 ม. หนา 0.15 ม.หรือมีพื้นที่ไม่น้อยกว่า 420 ม.รายละเอียด ตามแบบรูป รายการที่อบต.กำหนดพร้อมป้าย ประชาสัมพันธ์โครงการ | 350,000.00 | หมู่ที่ 2 | กองช่าง | | ← | | | | | | | | | | → | ข้อบัญญัติลำดับที่ ๑ หน้า ๑๐๕ |
| ๒ | โครงการก่อสร้างถนน คสล พร้อมวางท่อระบายน้ำ พร้อมยกระดับ ถนนคสล. คสล.ทางเข้ารร.ตลาดนัดบาซาเอ ม.3 | ขนาดกว้าง 3.00 ม. ยาว 72.00 ม. หนา 0.15 ม.หรือมีพื้นที่ไม่น้อยกว่า 216 ม. ขนาดท่อ 0.04 ม. จำนวน 65 ท่อ บ่อพัก 7 จุด รายละเอียดตามแบบรูป รายการที่อบต.กำหนด พร้อมป้าย ประชาสัมพันธ์โครงการ อบต.กำหนด | 350,000.00 | หมู่ที่ 3 | กองช่าง | | ← | | | | | | | | | | → | ข้อบัญญัติลำดับที่ ๑ หน้า ๑๐๖ |

**บัญชีโครงการ/กิจกรรม/งบประมาณ**

**แผนดำเนินงาน ประจำปีงบประมาณ พ.ศ.๒๕๖๗**

**ผด.๐๒**

**องค์การบริหารส่วนตำบลปิตูมุดี**

ยุทธศาสตร์จังหวัดที่ ๔ การพัฒนาชุมชนและท้องถิ่นให้น่าอยู่และเป็นแหล่งสร้างงานสร้างรายได้แก่ชุมชน

ยุทธศาสตร์การพัฒนา อปท. ในจังหวัดประเด็นยุทธศาสตร์ที่ ๕ การพัฒนาคน สร้างโครงสร้างพื้นฐานให้ได้มาตรฐาน

๑. ยุทธศาสตร์การพัฒนา โครงการสร้างพื้นฐาน

๑.๑ แผนงาน อุตสาหกรรมและการโยธา (งานก่อสร้าง)

| ลำดับที่ | โครงการ/กิจกรรม | รายละเอียดของโครงการ/กิจกรรม | งบประมาณ บาท | สถานที่ดำเนินการ | หน่วยงานรับผิดชอบหลัก | ปีงบประมาณ พ.ศ.๒๕๖๗ | | | | | | | | | | | | หมายเหตุ |
|---|---|---|---|---|---|---|---|---|---|---|---|---|---|---|---|---|---|---|
| | | | | | | พ.ศ.๒๕๖๖ | | | พ.ศ.๒๕๖๗ | | | | | | | | | |
| | | | | | | ต.ค | พ.ย | ธ.ค | ม.ค | ก.พ | มี.ค | เม.ย | พ.ค | มิ.ย | ก.ค | ส.ค | ก.ย | |
| ๓ | โครงการก่อสร้างประตูระบายน้ำแบบพวงมาลัย มือหมุน ม.๔ | ก่อสร้างประตูระบายน้ำแบบพวงมาลัย มือหมุน รายละเอียดตามรูปแบบรายการที่อบต.ปิตูมุดี กำหนด พร้อมป้ายประชาสัมพันธ์ | ๒๐๐,๐๐๐.๐ | หมู่ที่ ๔ | กองช่าง | | ← | | | | | | | | | | → | ข้อบัญญัติลำดับที่ ๑ หน้า ๑๐๖ |
| ๔ | โครงการก่อสร้างถนน คสล.หน้าอาคารอเนกประสงค์ราบอ หมู่ที่ 3 | ขนาดกว้าง 2.00 ม. ยาว 30.00 ม. หนา 0.15 ม.หรือมีพื้นที่ไม่น้อยกว่า 600 ม.รายละเอียด ตามแบบรูปรายการที่อบต.กำหนดพร้อมป้ายประชาสัมพันธ์โครงการ | ๔๐๐,๐๐๐.๐ | หมู่ที่ ๓ | กองช่าง | | ← | | | | | | | | | | → | ข้อบัญญัติลำดับที่ ๑ หน้า ๑๐๗ |
| ๕ | โครงการขุดเจาะบ่อบาดาล ม.๕ | ค่าใช้จ่ายในการดำเนินโครงการเจาะบ่อบาดาล ม.๕ ขนาด ๖ นิ้ว ความลึก ๖๐-๘๐ เมตร หรือได้น้ำเพียงพอ พร้อมติดตั้งเครื่องสูบ รายละเอียดตามรูปแบบรายการที่อบต.กำหนด พร้อมป้ายประชาสัมพัธ์โครงการ | ๓๐๐,๐๐๐.๐ | หมู่ที่ ๕ | กองช่าง | | ← | | | | | | | | | | → | ข้อบัญญัติลำดับที่ ๒ หน้า ๑๐๖ |

**บัญชีโครงการ/กิจกรรม/งบประมาณ**

**แผนดำเนินงาน ประจำปีงบประมาณ พ.ศ.๒๕๖๗**

**องค์การบริหารส่วนตำบลปิตุมุดี**

**ผด.๐๒**

ยุทธศาสตร์จังหวัดที่ ๔ การพัฒนาชุมชนและท้องถิ่นให้น่าอยู่และเป็นแหล่งสร้างงานสร้างรายได้แก่ชุมชน

ยุทธศาสตร์การพัฒนา อปท. ในจังหวัดประเด็นยุทธศาสตร์ที่ ๕ การพัฒนาคน สร้างโครงสร้างพื้นฐานให้ได้มาตรฐาน

๑. ยุทธศาสตร์การพัฒนา โครงการสร้างพื้นฐาน

๑.๓ แผนงาน พาณิชย์ (งานกิจการประปา)

| ลำดับที่ | โครงการ/กิจกรรม | รายละเอียดของโครงการ/กิจกรรม | งบประมาณ บาท | สถานที่ดำเนินการ | หน่วยงานรับผิดชอบหลัก | ปีงบประมาณ พ.ศ.2567 | | | | | | | | | | | | หมายเหตุ |
|---|---|---|---|---|---|---|---|---|---|---|---|---|---|---|---|---|---|---|
| | | | | | | พ.ศ.2566 | | | พ.ศ.2567 | | | | | | | | | |
| | | | | | | ต.ค | พ.ย | ธ.ค | ม.ค | ก.พ | มี.ค | เม.ย | พ.ค | มิ.ย | ก.ค | ส.ค | ก.ย | |
| ๑ | โครงการตรวจสอบคุณภาพน้ำประปา | เพื่อให้ประปาในหมู่บ้านมีน้ำอุปโภคบริโภคที่มีคุณภาพ | ๑๕,๐๐๐.๐๐ | เขตตำบลปิตุมุดี | กองช่าง | ← | | | | | | | | | | | → | ข้อบัญญัติลำดับที่ ๒ หน้า ๑๑๓ |
| ๒ | ค่าไฟฟ้า | เพื่อจ่ายเป็นค่าไฟฟ้ากิจการประปาหมู่บ้าน ที่อยู่ในความดูแลรับผิดชอบของ อบต. | ๑,๔๐๐,๐๐๐.๐๐ | เขตตำบลปิตุมุดี | กองช่าง | ← | | | | | | | | | | | → | ข้อบัญญัติลำดับที่ ๑ หน้า ๑๑๗ |
| รวม | | | ๑,๔๑๕,๐๐๐.๐๐ | | | | | | | | | | | | | | | |
| รวมทั้งหมด | | | ๓,๑๑๕,๐๐๐.๐๐ | | | | | | | | | | | | | | | |

ผด.๐๒

# บัญชีโครงการ/กิจกรรม/งบประมาณ

## แผนดำเนินงาน ประจำปีงบประมาณ พ.ศ.๒๕๖๗

## องค์การบริหารส่วนตำบลปิตูมุดี

ยุทธศาสตร์จังหวัดที่ ๓ สร้างความมั่นคงในการดำรงชีวิตของประชาชน สังคม และสร้างความเชื่อมั่นต่อรัฐ

ยุทธศาสตร์การพัฒนา อปท. ในจังหวัดประเด็นยุทธศาสตร์ที่ ๓ การพัฒนาคน สังคม ให้มีคุณภาพ

๒. ยุทธศาสตร์การพัฒนา ด้านสังคมและพัฒนาคุณภาพชีวิต

๒.๑ แผนงาน การศึกษา (งานระดับก่อนวัยเรียนและประถมศึกษา)

| ลำดับที่ | โครงการ/กิจกรรม | รายละเอียดของโครงการ/กิจกรรม | งบประมาณ บาท | สถานที่ดำเนินการ | หน่วยงานรับผิดชอบหลัก | ปีงบประมาณ พ.ศ.๒๕๖๗ | | | | | | | | | | | | หมายเหตุ |
|---|---|---|---|---|---|---|---|---|---|---|---|---|---|---|---|---|---|---|
| | | | | | | พ.ศ.๒๕๖๖ | | | พ.ศ.๒๕๖๗ | | | | | | | | | |
| | | | | | | ต.ค | พ.ย | ธ.ค | ม.ค | ก.พ | มี.ค | เม.ย | พ.ค | มิ.ย | ก.ค | ส.ค | ก.ย | |
| ๑ | ค่าใช้จ่ายในการจัดการเรียนการสอนของศพด. | ค่าจัดการเรียนการสอน/รายหัว | ๑๓๐,๔๐๐.๐๐ | เขต อบต. ปิตูมุดี | กองการศึกษา | | | | ← | — | — | — | — | — | — | — | → | ข้อบัญญัติลำดับที่ ๑ หน้า ๕๘ |
| ๒ | ค่าใช้จ่ายในการจัดการศึกษา ศพด. | ค่าหนังสือเรียน ค่าเครื่องแบบนักเรียน ค่าอุปกรณ์การเรียนการสอนและกิจกรรมพัฒนาผู้เรียน | ๒๖,๙๐๐.๐๐ | เขต อบต. ปิตูมุดี | กองการศึกษา | | | | | | | | ← | — | — | — | → | ข้อบัญญัติลำดับที่ ๒ หน้า ๕๘ |
| ๓ | โครงการจัดกิจกรรมวันเด็ก | ค่าใช้จ่ายในการจัดกิจกรรมวันเด็ก | ๘๐,๐๐๐.๐๐ | เขต อบต. ปิตูมุดี | กองการศึกษา | | | | ↔ | | | | | | | | | ข้อบัญญัติลำดับที่ ๑ หน้า ๖๐ |
| ๔ | โครงการสนับสนุนค่าใช้จ่ายในการบริหารสถานศึกษา (ค่าอาหารกลางวัน ศพด.บ้านบาซาเอ) | เพื่อจ่ายค่าอาหารกลางวันให้แก่ ศพด.บาซาเอ | ๔๗๐,๐๐๐.๐๐ | เขต อบต. ปิตูมุดี | กองการศึกษา | ← | — | — | — | — | — | — | — | — | — | — | → | ข้อบัญญัติลำดับที่ ๒ หน้า ๖๐ |

ผด.๐๒

# บัญชีโครงการ/กิจกรรม/งบประมาณ

## แผนดำเนินงาน ประจำปีงบประมาณ พ.ศ.๒๕๖๗

## องค์การบริหารส่วนตำบลปิตุมุดี

ยุทธศาสตร์จังหวัดที่ ๓ สร้างความมั่นคงในการดำรงชีวิตของประชาชน สังคม และสร้างความเชื่อมั่นต่อรัฐ

ยุทธศาสตร์การพัฒนา อปท. ในจังหวัดประเด็นยุทธศาสตร์ที่ ๓ การพัฒนาคน สังคม ให้มีคุณภาพ

๒. ยุทธศาสตร์การพัฒนา ด้านสังคมและพัฒนาคุณภาพชีวิต

๒.๑ แผนงาน การศึกษา (งานระดับก่อนวัยเรียนและประถมศึกษา)

| ลำดับที่ | โครงการ/กิจกรรม | รายละเอียดของโครงการ/กิจกรรม | งบประมาณ บาท | สถานที่ดำเนินการ | หน่วยงานรับผิดชอบหลัก | ปีงบประมาณ พ.ศ.๒๕๖๗ | | | | | | | | | | | | หมายเหตุ |
|---|---|---|---|---|---|---|---|---|---|---|---|---|---|---|---|---|---|---|
| | | | | | | พ.ศ.๒๕๖๖ | | | พ.ศ.๒๕๖๗ | | | | | | | | | |
| | | | | | | ต.ค | พ.ย | ธ.ค | ม.ค | ก.พ | มี.ค | เม.ย | พ.ค | มิ.ย | ก.ค | ส.ค | ก.ย | |
| ๖ | โครงการหนูน้อยเรียนรู้สู่โลกกว้าง | เพื่อส่งเสริมทักษะการเรียนรู้ต่างๆ และกิจกรรมศึกษานอกสถานที่ให้เด็ก ศพด. | ๙๐,๐๐๐.๐๐ | เขต อบต. ปิตุมุดี | กองการศึกษา | | | | | | | ← | → | | | | | ข้อบัญญัติลำดับที่ ๑ หน้า ๖๑ |
| ๗ | ค่าอาหารเสริม(นม) ศพด.บาซาเอ | เพื่อจ่ายเป็นค่าอาหารเสริมนมให้ศูนย์พัฒนาเด็กเล็กบาซาเอ | ๑๓๘,๗๐๐.๐๐ | เขต อบต. ปิตุมุดี | กองการศึกษา | ← | → | | | | | | | | | | | ข้อบัญญัติลำดับที่ ๒ หน้า ๖๒ |
| ๙ | ค่าอาหารเสริม(นม) รร.ตลาดนัด บาซาเอ | เพื่อจ่ายเป็นค่าอาหารเสริมนมให้รร.ตลาดนัดบาซาเอ | ๖๗๓,๗๐๐.๐๐ | เขต อบต. ปิตุมุดี | กองการศึกษา | ← | → | | | | | | | | | | | ข้อบัญญัติลำดับที่ ๑ หน้า ๖๓ |
| ๑๐ | โครงการสนับสนุนอาหารกลางวันรร.ตลาดนัดบาซาเอ | เพื่อจ่ายเป็นค่าเงินอุดหนุนอาหารกลางวันให้กับรร.ตลาดนัดบาซาเอ | ๑,๕๑๘,๐๐๐.๐๐ | เขต อบต. ปิตุมุดี | กองการศึกษา | ← | → | | | | | | | | | | | ข้อบัญญัติลำดับที่ ๑ หน้า ๖๕ |
| รวม | | | ๓,๑๒๗,๗๐๐.๐๐ | | | | | | | | | | | | | | | |

ผด.๐๒

# บัญชีโครงการ/กิจกรรม/งบประมาณ

## แผนดำเนินงาน ประจำปีงบประมาณ พ.ศ.๒๕๖๗

## องค์การบริหารส่วนตำบลปิตูมุดี

ยุทธศาสตร์จังหวัดที่ ๓ สร้างความมั่นคงในการดำรงชีวิตของประชาชน สังคม และสร้างความเชื่อมั่นต่อรัฐ

ยุทธศาสตร์การพัฒนา อปท. ในจังหวัดประเด็นยุทธศาสตร์ที่ ๓ การพัฒนาคน สังคม ให้มีคุณภาพ

๒. ยุทธศาสตร์การพัฒนา ด้านสังคมและพัฒนาคุณภาพชีวิต

๒.๒ แผนงาน การศาสนา วัฒนธรรมและนันทนาการ (งานศาสนาวัฒนธรรมท้องถิ่น)

| ลำดับที่ | โครงการ/กิจกรรม | รายละเอียดของโครงการ/กิจกรรม | งบประมาณ บาท | สถานที่ดำเนินการ | หน่วยงานรับผิดชอบหลัก | ปีงบประมาณ พ.ศ.๒๕๖๗ | | | | | | | | | | | | หมายเหตุ |
|---|---|---|---|---|---|---|---|---|---|---|---|---|---|---|---|---|---|---|
| | | | | | | พ.ศ.๒๕๖๖ | | | พ.ศ.๒๕๖๗ | | | | | | | | | |
| | | | | | | ต.ค | พ.ย | ธ.ค | ม.ค | ก.พ | มี.ค | เม.ย | พ.ค | มิ.ย | ก.ค | ส.ค | ก.ย | |
| ๑ | โครงการจัดงานเมาลิด | เพื่อจ่ายเป็นค่าวัสดุอุปกรณ์ อาหาร ค่าจัดสถานที่ ฯ | ๑๕๐,๐๐๐.๐๐ | เขตพื้นที่ ต.ปิตูมุดี | กองการศึกษา | | | | | | | | | ← | → | | | ข้อบัญญัติลำดับที่ ๑ หน้า ๙๓ |
| ๒ | โครงการวันอาชูรอ | เพื่อจ่ายเป็นค่าวัสดุอุปกรณ์ อาหาร ค่าจัดสถานที่ ฯ | ๕๐,๐๐๐.๐๐ | เขตพื้นที่ ต.ปิตูมุดี | กองการศึกษา | | | | | ← | → | | | | | | | ข้อบัญญัติลำดับที่ ๑ หน้า ๙๔ |
| ๓ | โครงการต้อนรับฮารีรายอ | เพื่อเป็นค่าใช้จ่ายตามโครงการต้อนรับฮารีรายอ | ๗,๐๐๐.๐๐ | เขตพื้นที่ ต.ปิตูมุดี | กองการศึกษา | | ← | | | → | | | | | | | | ข้อบัญญัติลำดับที่ ๒ หน้า ๙๔ |
| ๔ | โครงการอบรมจริยธรรม | เพื่อส่งเสริมเด็กและเยาวชนในตำบลปิตูมุดีได้เรียนรู้จริยธรรมที่ถูกต้องและเหมาะสม | ๑๕๐,๐๐๐.๐๐ | เขตพื้นที่ ต.ปิตูมุดี | กองการศึกษา | | | | | | ← | | → | | | | | ข้อบัญญัติลำดับที่ ๑ หน้า ๙๔ |
| ๕ | โครงการต้อนรับรอมฎอน | เพื่ออุดหนุนเป็นค่าใช้จ่ายให้มัสยิดและสุเหร่าจัดซื้อวัสดุอุปโภคเดือนรอมฎอนให้แก่ผู้มาปฏิบัติศาสนกิจในเดือนรอมฎอน | ๓๕๐,๐๐๐.๐๐ | เขตพื้นที่ ต.ปิตูมุดี | กองการศึกษา | | | | | | ← | | → | | | | | ข้อบัญญัติลำดับที่ ๑ หน้า ๙๓ |

ผด.๐๒

# บัญชีโครงการ/กิจกรรม/งบประมาณ

## แผนดำเนินงาน ประจำปีงบประมาณ พ.ศ.๒๕๖๗

## องค์การบริหารส่วนตำบลปิตูมุดี

ยุทธศาสตร์จังหวัดที่ ๓ สร้างความมั่นคงในการดำรงชีวิตของประชาชน สังคม และสร้างความเชื่อมั่นต่อรัฐ

ยุทธศาสตร์การพัฒนา อปท. ในจังหวัดประเด็นยุทธศาสตร์ที่ ๓ การพัฒนาคน สังคม ให้มีคุณภาพ

๒. ยุทธศาสตร์การพัฒนา ด้านสังคมและพัฒนาคุณภาพชีวิต

๒.๒ แผนงาน การศาสนา วัฒนธรรมและนันทนาการ (งานกีฬาและนันทนาการ)

| ลำดับที่ | โครงการ/กิจกรรม | รายละเอียดของโครงการ/กิจกรรม | งบประมาณ บาท | สถานที่ดำเนินการ | หน่วยงานรับผิดชอบหลัก | ปีงบประมาณ พ.ศ.๒๕๖๗ | | | | | | | | | | | | หมายเหตุ |
|---|---|---|---|---|---|---|---|---|---|---|---|---|---|---|---|---|---|---|
| | | | | | | พ.ศ.๒๕๖๖ | | | พ.ศ.๒๕๖๗ | | | | | | | | | |
| | | | | | | ต.ค | พ.ย | ธ.ค | ม.ค | ก.พ | มี.ค | เม.ย | พ.ค | มิ.ย | ก.ค | ส.ค | ก.ย | |
| ๑ | โครงการแข่งขันกีฬาเด็กและเยาวชนตาดีกาสัมพันธ์ต.ปิตูมุดี ประจำปี2557 | ค่าวัสดุ อุปกรณ์ อาหาร เครื่องดื่ม แก่เจ้าหน้าที่ นักกีฬาเด็กและเยาวชนตาดีกา ในตำบลปิตูมุดี | ๓๐,๐๐๐.๐๐ | เขตพื้นที่ ต.ปิตูมุดี | กองการศึกษา | | | | | | ↔ | | ↔ | | | | | ข้อบัญญัติลำดับที่ ๑ หน้า ๙๐ |
| ๒ | โครงการจัดส่งนักกีฬาเข้าร่วมแข่งขันระดับต่างๆ | ค่าวัสดุ อุปกรณ์ อาหาร เครื่องดื่ม แก่เจ้าหน้าที่ นักกีฬาและอื่นๆ เช่น กีฬาระดับอำเภอ เป็นต้น | ๕๐,๐๐๐.๐๐ | เขตพื้นที่ ต.ปิตูมุดี | กองการศึกษา | | ← | — | — | — | — | — | — | — | — | — | → | ข้อบัญญัติลำดับที่ ๒ หน้า ๙๒ |
| ๓ | โครงการกีฬาตำบลต้านภัยยาเสพติด | ค่าใช้จ่ายตามโครงการกีฬาตำบลต้านภัยยาเสพติด | ๒๕๐,๐๐๐.๐๐ | เขตพื้นที่ ต.ปิตูมุดี | กองการศึกษา | | | | | | ↔ | | ↔ | | | | | ข้อบัญญัติลำดับที่ ๒ หน้า ๙๑ |
| รวม | | | ๓๓๐,๐๐๐.๐๐ | | | | | | | | | | | | | | | |
| รวมทั้งหมด | | | ๑,๑๗๗,๐๐๐.๐๐ | | | | | | | | | | | | | | | |

ผด.๐๒

# บัญชีโครงการ/กิจกรรม/งบประมาณ

## แผนดำเนินงาน ประจำปีงบประมาณ พ.ศ.๒๕๖๗

## องค์การบริหารส่วนตำบลปิตูมุดี

ยุทธศาสตร์จังหวัดที่ ๓ สร้างความมั่นคงในการดำรงชีวิตของประชาชน สังคม และสร้างความเชื่อมั่นต่อรัฐ

ยุทธศาสตร์การพัฒนา อปท. ในจังหวัดประเด็นยุทธศาสตร์ที่ ๓ การพัฒนาคน สังคม ให้มีคุณภาพ

๒. ยุทธศาสตร์การพัฒนา ด้านสังคมและพัฒนาคุณภาพชีวิต

๒.๓ แผนงาน สร้างความเข้มแข็งของชุมชน (งานส่งเสริมและสนับสนุนความเข้มแข็งชุมชน)

| ลำดับที่ | โครงการ/กิจกรรม | รายละเอียดของโครงการ/กิจกรรม | งบประมาณ บาท | สถานที่ดำเนินการ | หน่วยงานรับผิดชอบหลัก | ปีงบประมาณ พ.ศ.๒๕๖๗ | | | | | | | | | | | | หมายเหตุ |
|---|---|---|---|---|---|---|---|---|---|---|---|---|---|---|---|---|---|---|
| | | | | | | พ.ศ.๒๕๖๖ | | | พ.ศ.๒๕๖๗ | | | | | | | | | |
| | | | | | | ต.ค | พ.ย | ธ.ค | ม.ค | ก.พ | มี.ค | เม.ย | พ.ค | มิ.ย | ก.ค | ส.ค | ก.ย | |
| ๑ | โครงการ อบต.พบประชาชน | เพื่อใช้จ่ายในการจัดโครงการ อบต.พบประชาชนปีงบประมาณ ๒๕๖๖ | ๓๐,๐๐๐.๐๐ | เขต.อบต.ปิตูมุดี | สำนักปลัด | | ← | | | | | | | | | → | | ข้อบัญญัติลำดับที่ ๑ หน้า ๘๙ |
| ๒ | โครงการฝึกอบรมและศึกษาดูงานด้านการพัฒนาและส่งเสริมของกลุ่มอาชีพในตำบล | เพื่อใช้จ่ายในการจัดโครงการฝึกอบรมและศึกษาดูงานด้านการพัฒนาและส่งเสริมของกลุ่ม | ๑๕๐,๐๐๐.๐๐ | เขตพื้นที่ ต.ปิตูมุดี | สำนักปลัด | | ← | | | | | | | | | → | | ข้อบัญญัติลำดับที่ ๑ หน้า ๙๙ |
| ๓ | โครงการฝึกอบรมและทัศนศึกษาดูงานเพื่อส่งเสริมและพัฒนาศักยภาพเยาวชนในตำบลปิตูมุดี | ค่าใช้จ่ายในการจัดโครงการฝึกอบรมและทัศนศึกษาดูงานเพื่อส่งเสริมและพัฒนาศักยภาพเยาวชนตำบลปิตูมุดี | ๓๐๐,๐๐๐.๐๐ | เขตพื้นที่ ต.ปิตูมุดี | สำนักปลัด | | | | | ← | | | | → | | | | ข้อบัญญัติลำดับที่ ๒ หน้า ๘๙ |
| ๔ | โครงการฝึกอบรมอาชีพ | เพื่อใช้จ่ายในการจัดโครงการอบรมอาชีพที่ประชาชนสนใจ | ๓๐,๐๐๐.๐๐ | เขตพื้นที่ ต.ปิตูมุดี | สำนักปลัด | | ← | | | | | | | | | → | | ข้อบัญญัติลำดับที่ ๒ หน้า ๙๙ |
| ๕ | อุดหนุนที่ทำการปกครองอำเภอยะรัง(งานของดีเมืองยะรัง) | อุดหนุนที่ทำการอำเภอยะรัง (ของดีเมืองยะรัง) | ๕๐,๐๐๐.๐๐ | เขตพื้นที่ ต.ปิตูมุดี | สำนักปลัด | ← | | | | | | | | | | → | | ข้อบัญญัติลำดับที่ ๑ หน้า ๙๑ |

## แผนดำเนินงาน ประจำปีงบประมาณ พ.ศ.๒๕๖๗

## องค์การบริหารส่วนตำบลปิตูมุดี

ผด.๐๒

๒.๓ แผนงาน สร้างความเข้มแข็งของชุมชน (งานส่งเสริมและสนับสนุนความเข้มแข็งชุมชน)

| ลำดับที่ | โครงการ/กิจกรรม | รายละเอียดของโครงการ/กิจกรรม | งบประมาณ บาท | สถานที่ดำเนินการ | หน่วยงานรับผิดชอบหลัก | ปีงบประมาณ พ.ศ.๒๕๖๗ | | | | | | | | | | | | หมายเหตุ |
|---|---|---|---|---|---|---|---|---|---|---|---|---|---|---|---|---|---|---|
| | | | | | | พ.ศ.๒๕๖๖ | | | พ.ศ.๒๕๖๗ | | | | | | | | | |
| | | | | | | ต.ค | พ.ย | ธ.ค | ม.ค | ก.พ | มี.ค | เม.ย | พ.ค | มิ.ย | ก.ค | ส.ค | ก.ย | |
| ๖ | อุดหนุนอบต.สะนอ(ศูน ปฏิบัติการร่วมในการช่ เหลือประชาชนของ อปท.อ.ยะรัง | เพื่อจ่ายเป็นเงินอุดหนุน อบต.สะ เพื่อดำเนินโครงการ | ๒๐,๐๐๐.๐๐ | อบต.ปิตูมุดี | สำนักปลัด | ← | → | | | | | | | | | | | ข้อบัญญัติลำดับ ที่ ๑ หน้า ๙๑ |
| รวมทั้งหมด | | | ๕๘๐,๐๐๐.๐๐ | | | | | | | | | | | | | | | |

ยุทธศาสตร์จังหวัดที่ ๓ สร้างความมั่นคงในการดำรงชีวิตของประชาชน สังคม และสร้างความเชื่อมั่นต่อรัฐ

ยุทธศาสตร์การพัฒนา อปท. ในจังหวัดประเด็นยุทธศาสตร์ที่ ๓ การพัฒนาคน สังคม ให้มีคุณภาพ

๒. ยุทธศาสตร์การพัฒนา ด้านสังคมและพัฒนาคุณภาพชีวิต

๒.๔ แผนงาน สังคมสงเคราะห์ (งานสวัสดิการสังคมและสังคมสงเคราะห์)

| ลำดับที่ | โครงการ/กิจกรรม | รายละเอียดของโครงการ/กิจกรรม | งบประมาณ บาท | สถานที่ดำเนินการ | หน่วยงานรับผิดชอบหลัก | ปีงบประมาณ พ.ศ.๒๕๖๗ | | | | | | | | | | | | หมายเหตุ |
|---|---|---|---|---|---|---|---|---|---|---|---|---|---|---|---|---|---|---|
| | | | | | | พ.ศ.๒๕๖๖ | | | พ.ศ.๒๕๖๗ | | | | | | | | | |
| | | | | | | ต.ค | พ.ย | ธ.ค | ม.ค | ก.พ | มี.ค | เม.ย | พ.ค | มิ.ย | ก.ค | ส.ค | ก.ย | |
| ๑ | โครงการ ช่วยเหลือประชาชนตามอำนาจหน้าที่ (โครงการผู้ด้อยโอกาสและผู้ยากไร้) | เพื่อใช้จ่ายในการจัดโครงการ (โครงการผู้ด้อยโอกาสและผู้ยากไร้) | ๓๐๐,๐๐๐.๐๐ | เขต.อบต. ปิตูมุดี | สำนักปลัด | | ← | | | | | | | | | → | | ข้อบัญญัติลำดับ ที่ ๑ หน้า ๗๖ |
| ๒ | โครงการส่งเสริมและพัฒนาคุณภาพชีวิตผู้สูงอายุ ผู้พิการ และผู้ด้อยโอกาส ประจำปี๒๕๖๗ | เพื่อส่งเสริมกลุ่มสตรีในตำบลให้มีความสามัคคี ในการดำเนินกิจกรรม | ๔๐,๐๐๐.๐๐ | เขตพื้นที่ ต.ปิตูมุดี | สำนักปลัด | | ← | | | | | | | | | → | | ข้อบัญญัติลำดับ ที่ ๒ หน้า ๗๖ |
| | รวม | | ๓๔๐,๐๐๐.๐๐ | | | | | | | | | | | | | | | |

ผด.๐๒

# บัญชีโครงการ/กิจกรรม/งบประมาณ

## แผนดำเนินงาน ประจำปีงบประมาณ พ.ศ.๒๕๖๗

## องค์การบริหารส่วนตำบลปิตูมุดี

ยุทธศาสตร์จังหวัดที่ ๓ สร้างความมั่นคงในการดำรงชีวิตของประชาชน สังคม และสร้างความเชื่อมั่นต่อรัฐ

ยุทธศาสตร์การพัฒนา อปท. ในจังหวัดประเด็นยุทธศาสตร์ที่ ๒ การพัฒนาคน สังคม ให้มีคุณภาพ

๒. ยุทธศาสตร์การพัฒนา ด้านสังคมและพัฒนาคุณภาพชีวิต

๒.๕ แผนงาน สาธารณสุข (งานบริการสาธารณสุขและงานสาธารณสุขอื่น)

| ลำดับที่ | โครงการ/กิจกรรม | รายละเอียดของโครงการ/กิจกรรม | งบประมาณ บาท | สถานที่ดำเนินการ | หน่วยงานรับผิดชอบหลัก | ปีงบประมาณ พ.ศ.๒๕๖๗ | | | | | | | | | | | | หมายเหตุ |
|---|---|---|---|---|---|---|---|---|---|---|---|---|---|---|---|---|---|---|
| | | | | | | พ.ศ.๒๕๖๖ | | | พ.ศ.๒๕๖๗ | | | | | | | | | |
| | | | | | | ต.ค | พ.ย | ธ.ค | ม.ค | ก.พ | มี.ค | เม.ย | พ.ค | มิ.ย | ก.ค | ส.ค | ก.ย | |
| ๑ | โครงการพระราชดำริด้านสาธารณสุข | ค่าใช้จ่ายในการดำเนินงานตามโครงการตามพระราชดำริฯ | ๑๐๐,๐๐๐.๐๐ | เขตพื้นที่รับที่ผิดชอบ อบต. ปิตูมุดี | กองสาธารณสุข | | | | | | | | | ← | → | | | ข้อบัญญัติลำดับที่ ๑ หน้า ๗๕ |
| ๒ | โครงการให้บริการการแพทย์ฉุกเฉิน | ค่าใช้จ่ายในการดำเนินงานตามโครงการให้บริการการแพทย์ฉุกเฉิน | ๘๐๐,๐๐๐.๐๐ | เขตพื้นที่รับที่ผิดชอบ อบต. ปิตูมุดี | กองสาธารณสุข | | ← | | | | | | | | | | → | ข้อบัญญัติลำดับที่ ๒ หน้า ๗๔ |
| รวม | | | ๙๐๐,๐๐๐.๐๐ | | | | | | | | | | | | | | | |

๒.๕ แผนงาน สาธารณสุข (งานโรงพยาบาล)

| | | | | | | | | | | | | | | | | | | |
|---|---|---|---|---|---|---|---|---|---|---|---|---|---|---|---|---|---|---|
| ๓ | โครงการป้องกันและแก้ไขปัญหายาเสพติดในตำบลปิตูมุดี | ค่าใช้จ่ายในการดำเนินงานตามโครงการป้องกันและแก้ไขปัญหายาเสพติดในตำบลปิตูมุดี | ๓๐,๐๐๐.๐๐ | เขตพื้นที่รับที่ผิดชอบ อบต. ปิตูมุดี | สำนักปลัด | | ← | → | | | | | | | | | | ข้อบัญญัติลำดับที่ ๑ หน้า ๗๔ |
| รวม | | | ๓๐,๐๐๐.๐๐ | | | | | | | | | | | | | | | |
| รวมทั้งหมด | | | ๙๓๐,๐๐๐.๐๐ | | | | | | | | | | | | | | | |

ผด.๐๒

# บัญชีโครงการ/กิจกรรม/งบประมาณ
## แผนดำเนินงาน ประจำปีงบประมาณ พ.ศ.๒๕๖๗
## องค์การบริหารส่วนตำบลปิตูมุดี

ยุทธศาสตร์จังหวัดที่ ๓ สร้างความมั่นคงในการดำรงชีวิตของประชาชน สังคม และสร้างความเชื่อมั่นต่อรัฐ

ยุทธศาสตร์การพัฒนา อปท. ในจังหวัดประเด็นยุทธศาสตร์ที่ ๒ การพัฒนาคน สังคม ให้มีคุณภาพ

๒. ยุทธศาสตร์การพัฒนา ด้านสังคมและพัฒนาคุณภาพชีวิต

๒.๖ แผนงาน เกษตร (งานสิ่งแวดล้อมและทรัพยากรธรรมชาติ)

| ลำดับที่ | โครงการ/กิจกรรม | รายละเอียดของโครงการ/กิจกรรม | งบประมาณ บาท | สถานที่ดำเนินการ | หน่วยงานรับผิดชอบหลัก | ปีงบประมาณ พ.ศ.๒๕๖๗ | | | | | | | | | | | | หมายเหตุ |
|---|---|---|---|---|---|---|---|---|---|---|---|---|---|---|---|---|---|---|
| | | | | | | พ.ศ.๒๕๖๖ | | | พ.ศ.๒๕๖๗ | | | | | | | | | |
| | | | | | | ต.ค | พ.ย | ธ.ค | ม.ค | ก.พ | มี.ค | เม.ย | พ.ค | มิ.ย | ก.ค | ส.ค | ก.ย | |
| ๑ | โครงการปลูกต้นไม้เฉลิมพระเกียรติ | ค่าใช้จ่ายในการดำเนินงานตามโครงการปลูกต้นไม้เฉลิมพระเกียรติ | ๑๐,๐๐๐.๐๐ | เขต.อบต.ปิตูมุดี | สำนักปลัด | | | ↔ | | | | | | | | | | ข้อบัญญัติลำดับที่ ๑ หน้า ๑๑๐ |
| ๒ | โครงการอนุรักษ์พันธุกรรมพืช | ค่าใช้จ่ายในการดำเนินงานตามโครงการอนุรักษ์พันธุกรรมพืช | ๑๐,๐๐๐.๐๐ | เขต.อบต.ปิตูมุดี | สำนักปลัด | | | ↔ | ↔ | | | | | | | | | ข้อบัญญัติลำดับที่ ๒ หน้า ๑๑๐ |
| รวม | | | ๒๐,๐๐๐.๐๐ | | | | | | | | | | | | | | | |

๒.๖ แผนงาน เกษตร (งานส่งเสริมการเกษตร)

| | | | | | | | | | | | | | | | | | | |
|---|---|---|---|---|---|---|---|---|---|---|---|---|---|---|---|---|---|---|
| ๑ | โครงการส่งเสริมฟื้นฟูนาข้าวตำบลปิตูมุดี | ค่าใช้จ่ายในการดำเนินงานตามโครงการส่งเสริมฟื้นฟูนาข้าวตำบลปิตูมุดี | ๗,๐๐๐.๐๐ | เขต.อบต.ปิตูมุดี | สำนักปลัด | | ↔ | | | | | | | | | | | ข้อบัญญัติลำดับที่ ๒ หน้า ๑๐๘ |
| ๒ | วัสดุเกษตร | เพื่อจัดซื้อวัสดุเกษตร เช่น เมล็ดพันธุ์พืช เป็นต้น | ๑๐,๐๐๐.๐๐ | เขตพื้นที่ ต.ปิตูมุดี | สำนักปลัด | | | ↔ | | | | | | | | | | ข้อบัญญัติลำดับที่ ๑ หน้า ๑๒๑ |
| รวม | | | ๘,๐๐๐.๐๐ | | | | | | | | | | | | | | | |
| รวมทั้งหมด | | | ๒๘,๐๐๐.๐๐ | | | | | | | | | | | | | | | |

ผด.๐๒

# บัญชีโครงการ/กิจกรรม/งบประมาณ
## แผนดำเนินงาน ประจำปีงบประมาณ พ.ศ.๒๕๖๗
## องค์การบริหารส่วนตำบลปิตูมุดี

ยุทธศาสตร์จังหวัดที่ ๓ สร้างความมั่นคงในการดำรงชีวิตของประชาชน สังคม และสร้างความเชื่อมั่นต่อรัฐ

ยุทธศาสตร์การพัฒนา อปท. ในจังหวัดประเด็นยุทธศาสตร์ที่ ๒ การพัฒนาคน สังคม ให้มีคุณภาพ

๒. ยุทธศาสตร์การพัฒนา ด้านสังคมและพัฒนาคุณภาพชีวิต

๒.๗ แผนงาน งบกลาง

| ลำดับที่ | โครงการ/กิจกรรม | รายละเอียดของโครงการ/กิจกรรม | งบประมาณ บาท | สถานที่ดำเนินการ | หน่วยงานรับผิดชอบหลัก | ปีงบประมาณ พ.ศ.๒๕๖๗ | | | | | | | | | | | | หมายเหตุ |
|---|---|---|---|---|---|---|---|---|---|---|---|---|---|---|---|---|---|---|
| | | | | | | พ.ศ.๒๕๖๖ | | | พ.ศ.๒๕๖๗ | | | | | | | | | |
| | | | | | | ต.ค | พ.ย | ธ.ค | ม.ค | ก.พ | มี.ค | เม.ย | พ.ค | มิ.ย | ก.ค | ส.ค | ก.ย | |
| ๑ | โครงการสนับสนุนกองทุนหลักประกันสุขภาพตำบล | เงินสมทบ สปสช. | ๑๑๕,๐๐๐.๐๐ | เขตพื้นที่รับที่ผิดชอบ อบต. | สำนักปลัด | | ← | → | | | | | | | | | | ข้อบัญญัติลำดับที่ ๓ หน้า ๘๕ |
| ๒ | เบี้ยยังชีพผู้สูงอายุ | เพื่อใช้จ่ายให้กับผู้มีอายุครบ ๖๐ ปีขึ้นไป ในตำบลปิตูมุดี | ๕,๐๐๐,๐๐๐.๐๐ | เขต อบต. ปิตูมุดี | สำนักปลัด | ← | | | | | | | | | | | → | ข้อบัญญัติลำดับที่ ๑ หน้า ๓ |
| ๓ | เบี้ยยังชีพผู้พิการ | เพื่อจ่ายเบี้ยยังชีพคนพิการในตำบลปิตมุดี | ๓๕๐๐๐๐๐ | เขต อบต. ปิตูมุดี | สำนักปลัด | ← | | | | | | | | | | | → | ข้อบัญญัติลำดับที่ ๑ หน้า ๔ |
| ๔ | เงินสำรองจ่าย | จัดซื้อวัสดุอุปโภคบริโภคมอบให้ผู้ประสบสาธารณภัย | ๑,๐๐๐,๐๐๐.๐๐ | เขต อบต. ปิตูมุดี | สำนักปลัด | ← | | | | | | | | | | | → | ข้อบัญญัติลำดับที่ ๑ หน้า ๕ |
| รวม | | | ๙,๖๑๕,๐๐๐.๐๐ | | | | | | | | | | | | | | | |

ผด.๐๒

# บัญชีโครงการ/กิจกรรม/งบประมาณ

## แผนดำเนินงาน ประจำปีงบประมาณ พ.ศ.๒๕๖๗

## องค์การบริหารส่วนตำบลปิตูมุดี

ยุทธศาสตร์จังหวัดที่ ๓ การพัฒนาสร้างความมั่นคงในการดำรงชีวิตของประชาชน สังคม และสร้างความเชื่อมั่นต่อรัฐการพัฒนา

ยุทธศาสตร์การพัฒนา อปท. ในจังหวัดประเด็นยุทธศาสตร์ที่ ๔ การบริหารจัดการที่ดี

๓. ยุทธศาสตร์การพัฒนา ด้านการบริหารจัดการที่ดี

๓.๑ แผนงาน บริหารงานทั่วไป (งานบริหารทั่วไป)

| ลำดับที่ | โครงการ/กิจกรรม | รายละเอียดของโครงการ/กิจกรรม | งบประมาณ บาท | สถานที่ดำเนินการ | หน่วยงานรับผิดชอบหลัก | ปีงบประมาณ พ.ศ.๒๕๖๗ | | | | | | | | | | | | หมายเหตุ |
|---|---|---|---|---|---|---|---|---|---|---|---|---|---|---|---|---|---|---|
| | | | | | | พ.ศ.๒๕๖๖ | | | พ.ศ.๒๕๖๗ | | | | | | | | | |
| | | | | | | ต.ค | พ.ย | ธ.ค | ม.ค | ก.พ | มี.ค | เม.ย | พ.ค | มิ.ย | ก.ค | ส.ค | ก.ย | |
| ๑ | ค่าใช้จ่ายในการช่วยเหลือประชาชนตามอำนาจหน้าที่ | เพื่อจ่ายเป็นค่าใช้จ่ายในการดำเนินโครงการแก้ไขปัญหาความเอดร้อนของประชาชน | ๑๐๐,๐๐๐.๐๐ | ตามที่ตามที่ | สำนักปลัด | ← | — | — | — | — | — | — | — | — | — | — | → | ข้อบัญญัติลำดับที่ ๒ หน้า ๑๗ |
| ๒ | โครงการจิตอาสา ทำดีด้วยหัวใจ | เพื่อจ่ายเป็นค่าใช้จ่ายในการดำเนินโครงการจิตอาสา | ๒๐,๐๐๐.๐๐ | เขตพื้นที่ อบต. | สำนักปลัด | | | ← | — | — | — | — | — | — | → | | | ข้อบัญญัติลำดับที่ ๑ หน้า ๑๙ |
| ๓ | โครงการศึกษาดูงานเพื่อพัฒนาศักยภาพบุคลากรในองค์กร | เพื่อจ่ายเป็นค่าใช้จ่ายในการดำเนินศึกษาดูงานเพื่อพัฒนาทรัพยากรบุคคลในอบต.ปิตูมุดี | ๑๓๐,๐๐๐.๐๐ | ตามที่ตามที่ | สำนักปลัด | | | | | | | | | ← | → | | | ข้อบัญญัติลำดับที่ ๑ หน้า ๒๐ |
| ๔ | โครงการฝึกอบรมสร้างองค์ความรู้ด้านต่อต้านการทุจริต | เพื่อจ่ายเป็นค่าใช้จ่ายตามโครงการฝึกอบรมสร้างองค์ความรู้ด้านต่อต้านการทุจริต | ๒๐,๐๐๐.๐๐ | เขตพื้นที่ อบต. | สำนักปลัด | | | | | | ← | — | → | | | | | ข้อบัญญัติลำดับที่ ๒ หน้า ๑๙ |
| ๕ | โครงการอบรมบริหารงานตามหลักธรรมภิบาลพนักงานส่วนตำบลและพนักงานจ้าง | เพื่อให้คณะผู้บริหาร ส.อบต. พนักงาน ลูกจ้างมีหลักธรรมาภิบาลในการทำงาน | ๒๐,๐๐๐.๐๐ | อบต. ปิตูมุดี | สำนักปลัด | | | | | | ← | — | → | | | | | ข้อบัญญัติลำดับที่ ๒ หน้า ๒๐ |

ผด.๐๒

# บัญชีโครงการ/กิจกรรม/งบประมาณ

## แผนดำเนินงาน ประจำปีงบประมาณ พ.ศ.๒๕๖๗

## องค์การบริหารส่วนตำบลปิตุมุดี

ยุทธศาสตร์จังหวัดที่ ๓ การพัฒนาสร้างความมั่นคงในการดำรงชีวิตของประชาชน สังคม และสร้างความเชื่อมั่นต่อรัฐการพัฒนา

ยุทธศาสตร์การพัฒนา อปท. ในจังหวัดประเด็นยุทธศาสตร์ที่ ๔ การบริหารจัดการที่ดี

๓. ยุทธศาสตร์การพัฒนา ด้านการบริหารจัดการที่ดี

๓.๑ แผนงาน บริหารงานทั่วไป (งานบริหารทั่วไป)

| ลำดับที่ | โครงการ/กิจกรรม | รายละเอียดของโครงการ/กิจกรรม | งบประมาณ บาท | สถานที่ดำเนินการ | หน่วยงานรับผิดชอบหลัก | ปีงบประมาณ พ.ศ.๒๕๖๗ | | | | | | | | | | | | หมายเหตุ |
|---|---|---|---|---|---|---|---|---|---|---|---|---|---|---|---|---|---|---|
| | | | | | | พ.ศ.๒๕๖๖ | | | พ.ศ.๒๕๖๗ | | | | | | | | | |
| | | | | | | ต.ค | พ.ย | ธ.ค | ม.ค | ก.พ | มี.ค | เม.ย | พ.ค | มิ.ย | ก.ค | ส.ค | ก.ย | |
| ๖ | ค่าจ้างเหมาบริการบุคคลภายนอก | เพื่อจ่ายเป็นค่าจ้างเหมาบริการ ในการดำเนินการต่างๆ เช่น การจ้างเหมาบริการรักษาความปลอดภัยสถานที่ราชการ เป็นต้น | ๔๓๖,๘๐๐.๐๐ | เขตอบต. อบต.ปิตุมุดี | สำนักปลัด | ← | | | | | | | | | | | → | ข้อบัญญัติลำดับที่ ๑ หน้า ๑๕ |
| ๗ | ค่าจ้างเหมาบริการ | เพื่อจ่ายเป็นค่าจ้างเหมาบริการ | ๖๒,๔๐๐.๐๐ | | กองคลัง | | | | | | | | | | | | | ที่ ๑ หน้า ๓๗ |
| | | ในการดำเนินการต่างๆ เช่น | ๑๒๔,๘๐๐.๐๐ | เขตอบต. | กองศึกษา | | | | | | | | | | | | | ที่ ๑ หน้า ๕๐ |
| | | การจ้างเหมาบริการรักษาความ | ๔๘๐,๐๐๐.๐๐ | อบต.ปิตุมุดี | กองศึกษา | | | | | | | | | | | | | ที่ ๒ หน้า ๗๐ |
| | | ปลอดภัยสถานที่ราชการ เป็นต้น | ๖๒๔,๐๐๐.๐๐ | | กองช่าง | | | | | | | | | | | | | ที่ ๒ หน้า ๑๑๒ |
| | | | ๖๒,๔๐๐.๐๐ | | กองช่าง(ประปา) | | | | | | | | | | | | | ที่ ๑ หน้า ๙๘ |
| | | ค่าจ้างเหมาบริการ (จ้างเก็บขยะ) | ๗๒,๐๐๐.๐๐ | | สาธารณสุข | | | | | | | | | | | | | ที่ ๑ หน้า ๗๙ |
| | | ค่าจ้างเหมาบริการ (ปรับปรุงบ่อขย | ๓๐,๐๐๐.๐๐ | | สาธารณสุข | ← | | | | | | | | | | | → | ที่ ๒ หน้า ๗๙ |
| | | ค่าจ้างเหมาบริการ (เดินสายและติดตั้งอุปกรณ์ไฟฟ้า ระบบประปา ฯ) | ๕๐๐,๐๐๐.๐๐ | | กองช่าง | | | | | | | | | | | | | ที่ ๒ หน้า ๙๙ |
| | | จ้างเหมาติดตั้งประปา/ซ่อมแซม) | ๕๐๐,๐๐๐.๐๐ | | กองช่าง | | | | | | | | | | | | | ที่ ๑ หน้า ๑๑๓ |

ผด.๐๒

# แผนดำเนินงาน ประจำปีงบประมาณ พ.ศ.๒๕๖๗

## องค์การบริหารส่วนตำบลปิตูมุดี

ยุทธศาสตร์จังหวัดที่ ๓ การพัฒนาสร้างความมั่นคงในการดำรงชีวิตของประชาชน สังคม และสร้างความเชื่อมั่นต่อรัฐการพัฒนา

ยุทธศาสตร์การพัฒนา อปท. ในจังหวัดประเด็นยุทธศาสตร์ที่ ๔ การบริหารจัดการที่ดี

๓. ยุทธศาสตร์การพัฒนา ด้านการบริหารจัดการที่ดี

๓.๑ แผนงาน บริหารงานทั่วไป (งานบริหารทั่วไป)

| ลำดับที่ | โครงการ/กิจกรรม | รายละเอียดของโครงการ/กิจกรรม | งบประมาณ บาท | สถานที่ดำเนินการ | หน่วยงานรับผิดชอบหลัก | ปีงบประมาณ พ.ศ.๒๕๖๗ | | | | | | | | | | | | หมายเหตุ |
|---|---|---|---|---|---|---|---|---|---|---|---|---|---|---|---|---|---|---|
| | | | | | | พ.ศ.๒๕๖๖ | | | พ.ศ.๒๕๖๗ | | | | | | | | | |
| | | | | | | ต.ค | พ.ย | ธ.ค | ม.ค | ก.พ | มี.ค | เม.ย | พ.ค | มิ.ย | ก.ค | ส.ค | ก.ย | |
| ๘ | ค่าใช้จ่ายในการฝึกอบรมและสัมมนา(ค่าธรรมเนียมและลงทะเบียน) | เพื่อจ่ายเป็นค่าธรรมเนียมหรือลงทะเบียนในราชการของ อบต. | ๑๗๕,๐๐๐.๐๐ | อบต.ปิตูมุดี | สำนักปลัด | | | | | | | | | | | | | ข้อบัญญัติลำดับที่ ๑ หน้า ๒๑ |
| | | | ๘๐,๐๐๐.๐๐ | | กองคลัง | | | | | | | | | | | | | ที่ ๒ หน้า ๔๕ |
| | | | ๓๐,๐๐๐.๐๐ | | กองช่าง | | | | | | | | | | | | | ที่ ๒ หน้า ๑๑๑ |
| | | | | | | | | | | | | | | | | | | ที่ ๑ หน้า ๑๐๑ |
| | | | ๕๐,๐๐๐.๐๐ | | กองการศึกษา | | | | | | | | | | | | | ที่ ๒ หน้า ๖๐ |
| | | | ๑๕,๐๐๐.๐๐ | | กองสาธารณสุข | | | | | | | | | | | | | ที่ ๑ หน้า ๘๑ |
| ๙ | ค่าใช้จ่ายในการเดินทางไปราชการในประเทศและต่างประเทศ | ค่าใช้จ่ายในการเดินทางไปราชการในประเทศและต่างประเทศ และค่าใช้จ่ายอื่นๆในการเดินทางไปราชการหรืออบรมสัมมนา | ๒๑๕,๐๐๐.๐๐ | เขตพื้นที่ อบต. | สำนักปลัด | | | | | | | | | | | | | ที่ ๒ หน้า ๒๐ |
| | | | ๗๐,๐๐๐.๐๐ | | กองคลัง | | | | | | | | | | | | | ที่ ๑ หน้า ๔๕ |
| | | | ๔๕,๐๐๐.๐๐ | | กองช่าง | | | | | | | | | | | | | ที่ ๑ หน้า ๑๑๑ |
| | | | ๘๐,๐๐๐.๐๐ | | กองการศึกษา | | | | | | | | | | | | | ที่ ๒ หน้า ๖๐ |
| | | | ๒๕,๐๐๐.๐๐ | | กองสาธารณสุข | | | | | | | | | | | | | ที่ ๒ หน้า ๘๐ |
| รวม | | | ๓,๒๔๐,๖๐๐.๐๐ | | | | | | | | | | | | | | | |

ผด.๐๒

**บัญชีโครงการ/กิจกรรม/งบประมาณ**

**แผนดำเนินงาน ประจำปีงบประมาณ พ.ศ.๒๕๖๗**

**องค์การบริหารส่วนตำบลปิตูมุดี**

ยุทธศาสตร์จังหวัดที่ ๓ การพัฒนาสร้างความมั่นคงในการดำรงชีวิตของประชาชน สังคม และสร้างความเชื่อมั่นต่อรัฐการพัฒนา

ยุทธศาสตร์การพัฒนา อปท. ในจังหวัดประเด็นยุทธศาสตร์ที่ ๔ การบริหารจัดการที่ดี

๓. ยุทธศาสตร์การพัฒนา ด้านการบริหารจัดการที่ดี

๓.๑ แผนงาน บริหารงานทั่วไป (งานวางแผนสถิติและวิชาการ)

| ลำดับที่ | โครงการ/กิจกรรม | รายละเอียดของโครงการ/กิจกรรม | งบประมาณ บาท | สถานที่ดำเนินการ | หน่วยงานรับผิดชอบหลัก | ปีงบประมาณ พ.ศ.๒๕๖๗ | | | | | | | | | | | | หมายเหตุ |
|---|---|---|---|---|---|---|---|---|---|---|---|---|---|---|---|---|---|---|
| | | | | | | พ.ศ.๒๕๖๖ | | | พ.ศ.๒๕๖๗ | | | | | | | | | |
| | | | | | | ต.ค | พ.ย | ธ.ค | ม.ค | ก.พ | มี.ค | เม.ย | พ.ค | มิ.ย | ก.ค | ส.ค | ก.ย | |
| ๑๐ | โครงการจัดทำประชาคม | ค่าใช้จ่ายในการดำเนินการ | ๑๐,๐๐๐.๐๐ | เขตพื้นที่ | สำนักปลัด | | | | | | | | | | | | | ข้อบัญญัติ |
| | | จัดประชาคมเพื่อนำข้อมูลมา | | อบต. | | | | | | | | | | | | | | ที่ ๑ หน้า ๓๑ |
| | | จัดทำแผนพัฒนาท้องถิ่น ฯลฯ | | | | | | | | | | | | | | | | |
| รวม | | | ๑๐,๐๐๐.๐๐ | | | | | | | | | | | | | | | |
| **รวมทั้งหมด** | | | ๓,๒๕๐,๖๐๐.๐๐ | | | | | | | | | | | | | | | |

**บัญชีโครงการ/กิจกรรม/งบประมาณ**

**แผนดำเนินงาน ประจำปีงบประมาณ พ.ศ.๒๕๖๗**

**องค์การบริหารส่วนตำบลปิตูมุดี**

ผด.๐๒

ยุทธศาสตร์จังหวัดที่ ๔ การพัฒนาชุมชนและท้องถิ่นให้น่าอยู่และเป็นแหล่งสร้างงานสร้างรายได้แก่ชุมชน

ยุทธศาสตร์การพัฒนา อปท. ในจังหวัดประเด็นยุทธศาสตร์ที่ ๒ การพัฒนาคน สังคม ให้มีคุณภาพ

๔. ยุทธศาสตร์การพัฒนา ด้านทรัพยากรธรรมชาติและสิ่งแวดล้อม

๔.๑ แผนงาน เคหะและชุมชน (งานการจัดการขยะมูลฝอยและสิ่งปฏิกูล)

| ลำดับที่ | โครงการ/กิจกรรม | รายละเอียดของโครงการ/กิจกรรม | งบประมาณ บาท | สถานที่ดำเนินการ | หน่วยงานรับผิดชอบหลัก | ปีงบประมาณ พ.ศ.๒๕๖๗ | | | | | | | | | | | | หมายเหตุ |
|---|---|---|---|---|---|---|---|---|---|---|---|---|---|---|---|---|---|---|
| | | | | | | พ.ศ.๒๕๖๖ | | | พ.ศ.๒๕๖๗ | | | | | | | | | |
| | | | | | | ต.ค | พ.ย | ธ.ค | ม.ค | ก.พ | มี.ค | เม.ย | พ.ค | มิ.ย | ก.ค | ส.ค | ก.ย | |
| ๑ | โครงการจัดซื้อถังขยะ | ค่าใช้จ่ายในการจัดซื้อถังขยะ | ๕๐,๐๐๐.๐๐ | อบต.ปิตูมุดี | กองช่าง | | | | | | | | | ↔ | | | | ข้อบัญญัติลำดับที่ ๒ หน้า ๘๓ |
| ๒ | โครงการส่งเสริมคัดแยกขยะในตำบล | ค่าใช้จ่ายในการฝึกอบรม โครงการส่งเสริมการคัดแยกขยะ | ๒๐,๐๐๐.๐๐ | อบต.ปิตูมุดี | กองช่าง | | | | | | | ↔ | ↔ | | | | | ข้อบัญญัติลำดับที่ ๑ หน้า ๘๑ |
| **รวม** | | | ๗๐,๐๐๐.๐๐ | | | | | | | | | | | | | | | |

ผด.๐๒

# บัญชีโครงการ/กิจกรรม/งบประมาณ

## แผนดำเนินงาน ประจำปีงบประมาณ พ.ศ.๒๕๖๗

## องค์การบริหารส่วนตำบลปิตูมุดี

ยุทธศาสตร์จังหวัดที่ ๓ สร้างความมั่นคงในการดำรงชีวิตของประชาชน สังคม และสร้างความเชื่อมั่นต่อรัฐ

ยุทธศาสตร์การพัฒนา อปท. ในจังหวัดประเด็นยุทธศาสตร์ที่ ๖ จัดการทรัพยากรธรรมชาติและสิ่งแวดล้อมอย่างยั่งยืน

๕. ยุทธศาสตร์การพัฒนา ด้านความมั่นคงและเสริมสร้างสันติสุข

๕.๑ แผนงาน การรักษาความสงบภายใน (งานจราจร)

| ลำดับที่ | โครงการ/กิจกรรม | รายละเอียดของโครงการ/กิจกรรม | งบประมาณ บาท | สถานที่ดำเนินการ | หน่วยงานรับผิดชอบหลัก | ปีงบประมาณ พ.ศ.๒๕๖๗ | | | | | | | | | | | | หมายเหตุ |
|---|---|---|---|---|---|---|---|---|---|---|---|---|---|---|---|---|---|---|
| | | | | | | พ.ศ.๒๕๖๖ | | | พ.ศ.๒๕๖๗ | | | | | | | | | |
| | | | | | | ต.ค | พ.ย | ธ.ค | ม.ค | ก.พ | มี.ค | เม.ย | พ.ค | มิ.ย | ก.ค | ส.ค | ก.ย | |
| ๑ | โครงการการป้องกันลดอุบัติเหตุทางถนนในช่วงเทศกาลต่างๆ | ค่าใช้จ่ายตามโครงการการป้องกันลดอุบัติเหตุทางถนนฯ | ๒๐,๐๐๐.๐๐ | เขตพื้นที่ อบต.ปิตูมุดี | สำนักปลัด | | | | ↔ | | | ↔ | | | | | | ข้อบัญญัติลำดับที่ ๑ หน้า ๔๖ |
| **รวม** | | | ๒๐,๐๐๐.๐๐ | | | | | | | | | | | | | | | |
| ๕.๑ แผนงาน การรักษาความสงบภายใน (งานป้องกันและบรรเทาสาธารณภัย) | | | | | | | | | | | | | | | | | | |
| ๒ | โครงการฝึกอบรมอาสาสมัครป้องกันภัยฝ่ายพลเรือน(อปพร) | เพื่อให้อาสาสมัครป้องกันภัยฝ่ายพลเรือน (อปพร)มีความพร้อมในการปฏิบัติหน้าที่ได้อย่างถูกต้อง | ๑๐๐,๐๐๐.๐๐ | เขตพื้นที่ อบต.ปิตูมุดี | สำนักปลัด | | | | ↔ | | | | | | | | | ข้อบัญญัติลำดับที่ ๑ หน้า ๔๕ |
| ๓ | โครงการฝึกอบรมชุดปฏิบัติการจิตอาสาภัยพิบัติประจำอบต.ปิตูมุดี | ค่าใช้จ่ายตามโครงการฝึกอบรมชุดปฏิบัติการจิตอาสาภัยพิบัติฯ | ๔๕,๐๐๐.๐๐ | เขตพื้นที่ อบต.ปิตูมุดี | สำนักปลัด | | | | | ↔ | | | | | | | | ข้อบัญญัติลำดับที่ ๑ หน้า ๔๔ |
| **รวม** | | | ๑๔๕,๐๐๐.๐๐ | | | | | | | | | | | | | | | |
| **รวมโครงการทั้งหมด** | | | ๑๖๕,๐๐๐.๐๐ | | | | | | | | | | | | | | | |

# บัญชีครุภัณฑ์

## แผนดำเนินงาน ประจำปีงบประมาณ พ.ศ. ๒๕๖๗

## องค์การบริหารส่วนตำบลปิตูมุดี

### แผนงาน การบริหารทั่วไป (งานบริหารทั่วไป)

| ลำดับที่ | โครงการ/กิจกรรม | รายละเอียดของโครงการ/กิจกรรม | งบประมาณ บาท | สถานที่ดำเนินการ | หน่วยงานรับผิดชอบหลัก | ปีงบประมาณ ๒๕๖๗ | | | | | | | | | | | | หมายเหตุ |
|---|---|---|---|---|---|---|---|---|---|---|---|---|---|---|---|---|---|---|
| | | | | | | พ.ศ.๒๕๖๖ | | | พ.ศ.๒๕๖๗ | | | | | | | | | |
| | | | | | | ต.ค | พ.ย | ธ.ค | ม.ค | ก.พ | มี.ค | เม.ย | พ.ค | มิ.ย | ก.ค | ส.ค | ก.ย | |
| ๑ | <u>ครุภัณฑ์สำนักงาน</u> | | | | | | | | | | | | | | | | | ข้อบัญญัติลำดับ |
| | ๑. เก้าอี้สำนนักงาน | เพื่อจ่ายเป็นค่าจัดหาเก้าอี้ทำงาน ที่มีล้อเลื่อน ที่นั่งและพนักพิงหุ้มหนังเทียม จำนวน ๒ ตัว | ๖,๐๐๐.๐๐ | อบต.ปิตูมุดี | สำนักปลัด | | | | | | | | | | | | | ที่ ๑ หน้า ๒๗ |
| | ๒. โต๊ะ เก้าอี้ทำงาน | เพื่อจ่ายเป็นค่าจัดหาโต๊ะ เก้าอี้ทำงาน จำนวน ๑ ชุด | ๕,๐๐๐.๐๐ | อบต.ปิตูมุดี | สำนักปลัด | | | | | | | | | | | | | ที่ ๓ หน้า ๒๗ |
| | ๓. ตู้เก็บเอกสาร | เพื่อจ่ายเป็นค่าจัดซื้อ ตู้เก็บเอกสาร จำนวน หลัง | ๑๐,๐๐๐.๐๐ | อบต.ปิตูมุดี | กองคลัง | | | | | | | | | | | | | ที่ ๒ หน้า ๔๒ |
| ๒ | <u>ครุภัณฑ์คอมพิวเตอร์หรืออิเล็กทรอนิกส์</u> | | | | | | | | | | | | | | | | | |
| | ๒.๑ เครื่องคอมพิวเตอร์พร้อมเครื่องปริ้นเตอร์ | ๑.เพื่อจัดซื้อเครื่องคอมพิวเตอร์ สำหรั งานประมวลผล แบบที่ ๑ *(จอภาพ ภาพขนาดไม่น้อยกว่า ๑๙ นิ้ว ข้อที่ ๗ ตามคุณลักษณพื้นฐาน | ๓๒,๐๐๐.๐๐ | อบต.ปิตูมุดี | กองคลัง | | | | | | | | | | | | | ข้อบัญญัติลำดับ ที่ ๑ หน้า ๔๓ |
| | | ๒. เครื่องปริ้นเตอร์ เพื่อจักซื้อเครื่องพิมพ์ multifuntion แบบฉีดหมึกพร้อมติดตั้งถังหมึกพิมพ์ (ink tank printer) ข้อ ๕๑ ตุณลักษณะพื้นฐษน | | | | | | | | | | | | | | | | ที่ ๒ หน้า ๔๓ |

# บัญชีครุภัณฑ์

## แผนดำเนินงาน ประจำปีงบประมาณ พ.ศ. ๒๕๖๗

## องค์การบริหารส่วนตำบลปิตูมุดี

**แผนงาน การบริหารทั่วไป (งานบริหารทั่วไป)**

| ลำดับที่ | โครงการ/กิจกรรม | รายละเอียดของโครงการ/กิจกรรม | งบประมาณ บาท | สถานที่ดำเนินการ | หน่วยงานรับผิดชอบหลัก | ปีงบประมาณ ๒๕๖๗ | | | | | | | | | | | | หมายเหตุ |
|---|---|---|---|---|---|---|---|---|---|---|---|---|---|---|---|---|---|---|
| | | | | | | พ.ศ.๒๕๖๖ | | | พ.ศ.๒๕๖๗ | | | | | | | | | |
| | | | | | | ต.ค | พ.ย | ธ.ค | ม.ค | ก.พ | มี.ค | เม.ย | พ.ค | มิ.ย | ก.ค | ส.ค | ก.ย | |
| ๒ | <u>ครุภัณฑ์คอมพิวเตอร์</u> | | | | | | | | | | | | | | | | | |
| | <u>หรืออิเล็กทรอนิกส์</u> | | | | | | | | | | | | | | | | | |
| | ๒.๒ เครื่องคอมพิวเตอร์ | ๑.เพื่อจัดซื้อเครื่องคอมพิวเตอร์ สำหรั | ๔๐,๐๐๐.๐๐ | | กองช่าง | | | | | | | | | | | | | ข้อบัญญัติลำดับ |
| | พร้อมเครื่องปริ้นเตอร์ | งานประมวลผล แบบที่ ๑ *(จอภาพ | | | | | | | | | | | | | | | | ที่ ๑ หน้า ๑๐๔ |
| | | ภาพขนาดไม่น้อยกว่า ๑๙ นิ้ว ข้อที่ ๗ | | | | | | | | | | | | | | | | |
| | | ตามคุณลักษณพื้นฐาน | | | | | | | | | | | | | | | | |
| | | ๒. เครื่องปริ้นเตอร์ เพื่อจักซื้อเครื่องพิมพ์ | | | | | | | | | | | | | | | | |
| | | multifuntion เลเซอร์ ( LED) สี ข้อ ๕๓ | | | | | | | | | | | | | | | | |
| | | ตุณลักษณะพื้นฐษน | | | | | | | | | | | | | | | | |
| | ๒.๓จัดซื้อคอมพิวเตอร์ | เพื่อจัดซื้อคอมพิวเตอร์สำหรับ | ๒๒,๐๐๐.๐๐ | | กองศึกษา | | | | | | | | | | | | | ที่ ๒ หน้า ๖๔ |
| | | สำนักงาน(จอไม่น้อยกว่า ๑๙ นิ้ว) ข้อ.๖ | | | | | | | | | | | | | | | | |
| | | ตามคุณลักษณพื้นฐาน | | | | | | | | | | | | | | | | |
| | ๒.๔ เครื่องปริ้นเตอร์ | ๑. เครื่องปริ้นเตอร์ เพื่อจักซื้อเครื่อง | ๑๖๐๐๐ | | กองคลัง | | | | | | | | | | | | | ที่ ๒ หน้า ๔๓ |
| | | multifuntion เลเซอร์ ( LED) สี ข้อ ๕ | ๑๖๐๐๐ | | สาธารณสุข | | | | | | | | | | | | | ที่ ๒ หน้า ๓๗ |
| | | ตามคุณลักษณะพื้นฐาน | ๑๖๐๐๐ | | สำนักปลัด | | | | | | | | | | | | | ที่ ๒ หน้า ๘๘ |
| | | จำนวน ๓ เครื่อง | | | | | | | | | | | | | | | | |
| | ๒.๕ เครื่องปรับอากาศ | เพื่อจัดหาเครื่องปรับอากาศชนิดติดผนั | ๒๔,๙๐๐.๐๐ | | สำนักปลัด | | | | | | | | | | | | | ที่ ๓ หน้า ๒๗ |
| | พร้อมติดตั้ง | ขนาดไม่ต่ำกว่า ๒๔๐๐๐ บีทียู พร้อม | | | | | | | | | | | | | | | | |
| | | ติดตั้ง จำนวน ๑ เครื่อง | | | | | | | | | | | | | | | | |

# บัญชีครุภัณฑ์

## แผนดำเนินงาน ประจำปีงบประมาณ พ.ศ. ๒๕๖๗

## องค์การบริหารส่วนตำบลปิตุมุดี

**แผนงาน การบริหารทั่วไป (งานบริหารทั่วไป)**

| ลำดับที่ | โครงการ/กิจกรรม | รายละเอียดของโครงการ/กิจกรรม | งบประมาณ บาท | สถานที่ดำเนินการ | หน่วยงานรับผิดชอบหลัก | ปีงบประมาณ ๒๕๖๗ | | | | | | | | | | | | หมายเหตุ |
|---|---|---|---|---|---|---|---|---|---|---|---|---|---|---|---|---|---|---|
| | | | | | | พ.ศ.๒๕๖๖ | | | พ.ศ.๒๕๖๗ | | | | | | | | | |
| | | | | | | ต.ค | พ.ย | ธ.ค | ม.ค | ก.พ | มี.ค | เม.ย | พ.ค | มิ.ย | ก.ค | ส.ค | ก.ย | |
| ๓ | <u>ครุภัณฑ์ยานพาหนะและขนส่ง</u> | | | | | | | | | | | | | | | | | |
| | ๓.๑ รถกระเช้า | จัดซื้อรถกระเช้า เนื่องจากเป็นครุภัณฑ์ที่ไม่มีกำหนดไว้ในบัญชีราคามาตราฐานครุภัณฑ์ จึงตั้งงบประมาณรายจ่ายตามราคาที่ได้มาจากการสืบราคาจากท้องตลาด หรือราคาที่เคยจัดซื้ออย่างประหยัด | ๒,๘๐๐,๐๐๐.๐ | | กองช่าง | | | | | | | | | | | | | ข้อบัญญัติลำดับที่ ๑ หน้า ๑๐๓ |
| | ๓.๒ รถจักรยานยนต์ | เพื่อจัดซื้อรถจักรยานยนต์ ขนาดไม่ต่ำกว่า ๑๑๐ ซีซี จำนวน ๑ คัน | ๔๐,๘๐๐.๐๐ | | กองช่าง | | | | | | | | | | | | | ที่ ๒ หน้า ๑๑๗ |
| ๔ | <u>ครุภัณฑ์อื่น</u> | | | | | | | | | | | | | | | | | |
| | ๔.๑ ที่อาบน้ำศพ | เพื่อจัดซื้อที่อาบน้ำศพจำนวน ๖ ชุด ให้กับมัสยิดและสุเหร่าในตำบลเนื่องจากเป็นครุภัณฑ์ที่ไม่มีกำหนดไว้ในบัญชีราคาราคามาตรฐานครุภัณฑ์ จึงตั้งงบประมาณรายจ่ายตามราคาที่ได้มาจากการสืบราคาที่ได้จากการสืบราคา ที่ได้จากการสืบราคาจากท้องตลาด หรือราคาที่เคยจัดซื้ออย่างประหยัด | ๓๑๒,๐๐๐.๐๐ | | สำนักปลัด | | | | | | | | | | | | | ที่ ๑ หน้า ๙๕ |

# ภาคผนวก

**ประกาศองค์การบริหารส่วนตำบลปิตูมุดี**

**เรื่อง ประกาศใช้แผนการดำเนินงานองค์การบริหารส่วนตำบลปิตูมุดี**

**ประจำปีงบประมาณ พ.ศ. ๒๕๖๗**

******************************

อาศัยอำนาจตามระเบียบกระทรวงมหาดไทย ว่าด้วยการจัดทำแผนพัฒนาขององค์กรปกครองส่วนท้องถิ่น พ.ศ. ๒๕๔๘ (ฉบับที่ ๒) พ.ศ. ๒๕๕๙ และฉบับที่ ๓ ข้อ ๒๗ แผนการดำเนินงานให้จัดทำให้แล้วเสร็จภายในสมาสิบวันนับแต่วันที่ประกาศใช้งบประมาณรายจ่ายประจำปี งบประมาณร่ายจ่ายเพิ่มเติม งบประมาณจากเงินสะสม หรือได้รับแจ้งแผนงานและโครงการจากหน่วยราชการส่วนกลาง ส่วนภูมิภาค รัฐวิสาหกิจหรือหน่วยงานอื่นๆ ที่ต้องดำเนินการพื้นที่องค์กรปกครองส่วนท้องถิ่นในปีงบประมาณนั้น

เพื่อปฏิบัติให้เป็นไปตามระเบียบกระทรวงมหาดไทยว่าด้วยการจัดทำแผนพัฒนาขององค์กรปกครองส่วนท้องถิ่น พ.ศ. ๒๕๔๘ (ฉบับที่ ๒) พ.ศ. ๒๕๕๙ และฉบับที่ ๓ ข้อ ๒๗ และเพื่อเป็นแนวทางการดำเนินงานขององค์กรปกครองส่วนท้องถิ่นให้มีความชัดเจนในการปฏิบัติ ลดความซ้ำซ้อนของโครงการ มีการประสานและ บูรณาการการทำงานกับหน่วยงานเพื่อควบคุมการดำเนินงานให้เป็นไปอย่างเหมาะสมและมีประสิทธิภาพองค์การบริหารส่วนตำบลปิตูมุดี จึงประกาศใช้แผนดำเนินงาน ประจำปีงบประมาณ พ.ศ. ๒๕๖๗ ซึ่งผ่านการพิจารณาจากคณะกรรมการพัฒนาองค์การบริหารส่วนตำบลปิตูมุดี เป็นที่เรียบร้อยแล้ว

จึงประกาศมาให้ทราบโดยทั่วกัน

ประกาศ ณ วันที่ ๑๗ เดือน ตุลาคม พ.ศ. ๒๕๖๖

( นายแวอับดุลฮาเล็ม หลงแดวา )

นายกองค์การบริหารส่วนตำบลปิตูมุดี